

A. 主体関係 / Machine body / Maschinengehäuse /
 Corps de la machine / Cuerpo de la máquina

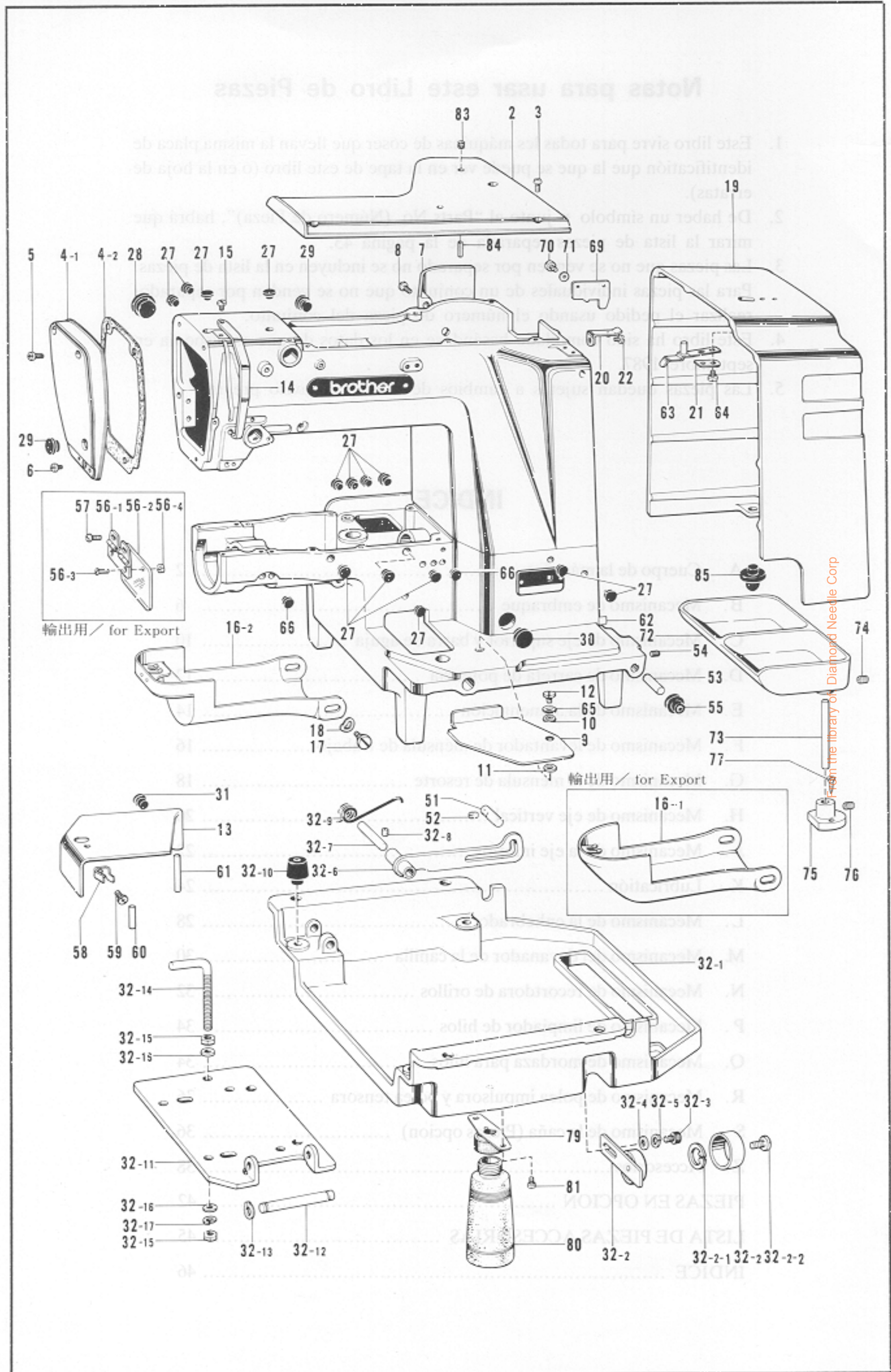

From the library of Diamond Needle Corp

A. 主体関係 / Machine body / Maschinengehäuse /
Corps de la machine / Cuerpo de la máquina

REF.NO.	CODE	Q'TY	ヒンメイ	NAME OF PARTS	RMKS
2	152830106	1	ウフフタ	TOP COVER	
3	062761412	6	ナヘ"コ595-28X14	SCREW 595-28X14	
4	152831006	1	メンイタクミ	FACE PLATE ASSEMBLY	
4-1	152832106	1	メンイタ	FACE PLATE	
4-2	152833001	1	メンイクハ"ツキン	PACKING	
5	062711412	2	ナヘ"コ476-32X14	SCREW 476-32X14	
6	062710712	1	ナヘ"コ476-32X7	SCREW 476-32X7	
7	153868106	1	ソクメンカハ"	SIDE COVER	
8	062711412	4	ナヘ"コ476-32X14	SCREW 476-32X14	
9	152835006	1	ヘ"ツト"カハ"-R	BED COVER (R)	
10	100315002	1	ナミハ"ネ	WASHER	
11	025770232	1	ヒラサ"ガ"ネチユウ6.35	WASHER 6.35	
12	145480001	1	ダンネシ"6.35	STUD SCREW 6.35	
13	152836006	1	ヘ"ツト"カハ"-Lクミ	BED COVER (L) ASSEMBLY	
14	152841003	1	テンヒ"ンカハ"	THREAD TAKE-UP COVER	
15	062670812	1	ナヘ"コ357-40X8	SCREW 357-40X8	
16-1	152842006	1	-----	SHUTTLE RACE COVER ASSEMBLY	
16-2	S01888006	1	オオカマカハ"-クミC	-----	
17	115493002	2	ダンネシ"5.95	STUD SCREW 5.95	
18	109239002	2	ナミハ"ネサ"ガ"ネ	WASHER	
19	152846006	1	ヘ"ルトカハ"	BELT COVER	
20	152989001	1	ヘ"ルトカハ"-ハ"ネウケ	BELT COVER SPRING PLATE	
21	152986001	1	ヘ"ルトカハ"-ハ"ネササエ	BELT COVER STOPPER	
22	062680812	1	ナヘ"コ437-40X8	SCREW 437-40X8	
27	117936001	14	メクラセン	OIL CAP	
28	140392001	1	オイルフタ	OIL CAP	
29	117934001	2	メクラセン	OIL CAP	
30	108520001	1	メクラセン	OIL CAP	
31	104450101	1	メクラセン	OIL CAP	
32	159808001	1	オイルハ"ンクミ	OIL PAN ASSEMBLY	
32-1	154738101	1	オイルハ"ン	OIL PAN	
32-2	152852101	1	テンションプ"ーリクミ	TENSION PULLEY ASSEMBLY	
32-2-1	048320242	1	トメワ"アナヨウC32	STOP RING C32	
32-2-2	141860001	1	シメネシ"6.35	SCREW 6.35	
32-3	018081222	1	アナホ"ルト8X12	BOLT 8X12	
32-4	025080232	1	ヒラサ"ガ"ネチユウ8	WASHER 8	
32-5	028080242	1	ハ"ネサ"ガ"ネ2-8	SPRING WASHER 2-8	
32-6	152857001	1	トウフ"ササエレハ"	HEAD SUPPORTER LEVER	
32-7	152858001	1	トウフ"ササエレハ"-シ"ク	HEAD SUPPORTER LEVER SHAFT	
32-8	013719412	1	トメネシ"4.76クホ"ミ	SCREW 4.76	
32-9	152859001	1	トウフ"ササエレハ"-ハ"ネ	HEAD SUPPORTER LEVER SPRING	
32-10	152860001	4	ヘ"ツト"クツシヨ"ン	BED CUSHION	
32-11	152861101	1	モ"ーター"ダ"イ	MOTOR BASE PLATE	
32-12	152862001	1	モ"ーター"ダ"イ"シ"ク	MOTOR BASE PLATE SHAFT	
32-13	048100142	2	トメワ"シ"クヨウC10	STOP RING C10	
32-14	152865101	1	L"ガ"タホ"ルトM10	L BOLT M10	
32-15	021100202	2	ナツト2"シユ10	NUT 10	
32-16	025100132	2	ヒラサ"ガ"ネシヨウ10	WASHER 10	
32-17	028100242	1	ハ"ネサ"ガ"ネ2-10	SPRING WASHER 2-10	
51	152866001	1	トウフ"ササエヒ"ン	HEAD SUPPORTER PIN	
52	013760612	1	トメネシ"5.95クホ"ミ	SCREW 5.95	
53	152867000	2	ヘ"ツト"ヒンシ"シ"ク	HINGE SHAFT	
54	151604002	2	トメネシ"5.95	SCREW 5.95	
55	152868000	2	ヘ"ツト"ヒンシ"クツシヨ"ン	HEAD CUSHION	
56	153100000	1	-----	EYE GUARD ASSEMBLY	
56-1	153102001	1	-----	EYE GUARD HINGE ASSEMBLY	
56-2	153098000	1	-----	EYE GUARD	
56-3	102538007	2	-----	SCREW 3.57	
56-4	106129001	2	-----	NUT 3.57	
57	062670512	2	-----	SCREW 357-40X5	
58	114985001	1	ヘ"ツトカハ"-トメハ"ネ	BED COVER STOP SPRING	
59	062680612	1	ナヘ"コ437-40X6	SCREW 437-40X6	

From the library of: Diamond Needle Corp

A. 主体関係 / Machine body / Maschinengehäuse /
 Corps de la machine / Cuerpo de la máquina

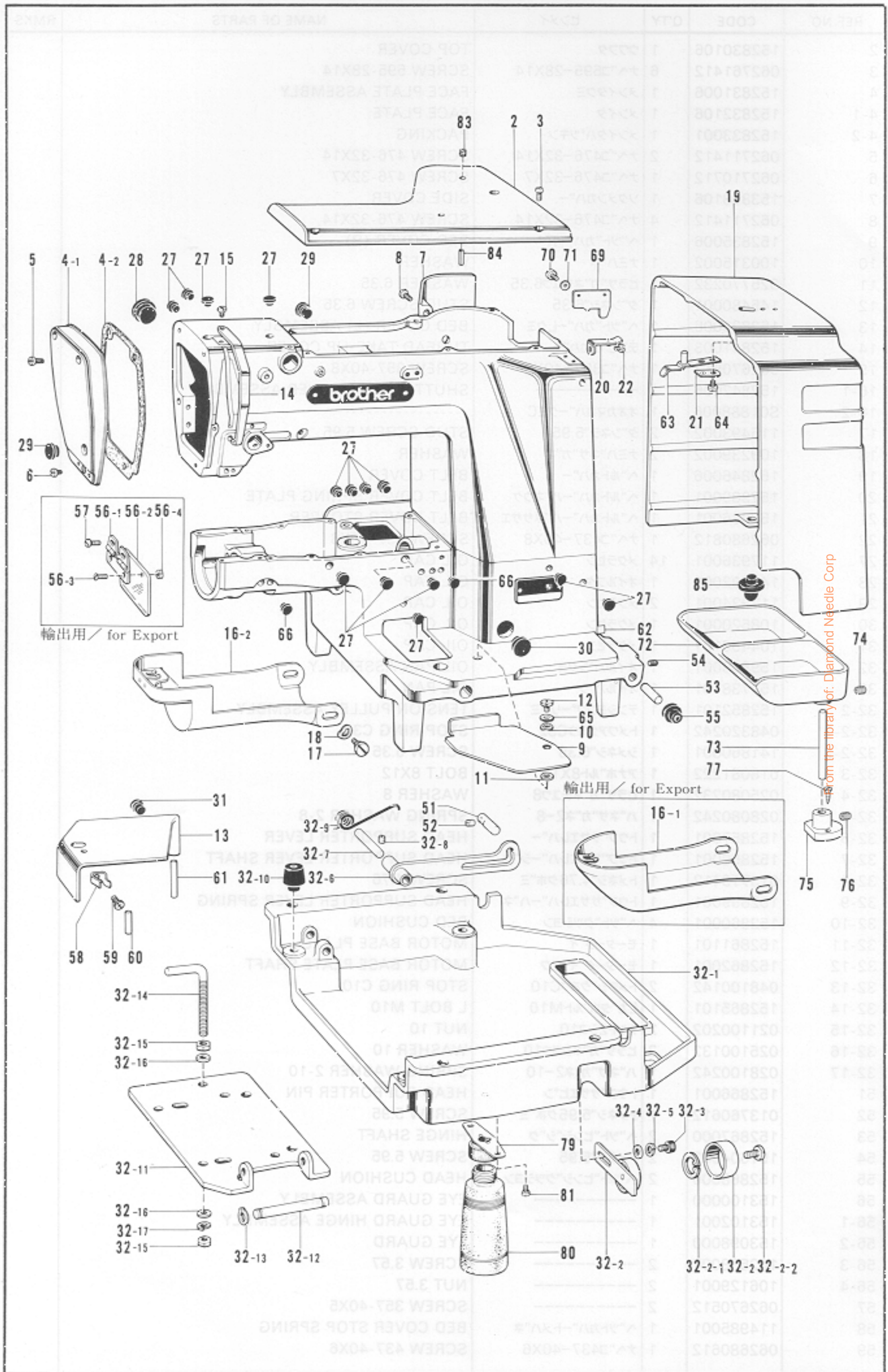

A. 主体関係 / Machine body / Maschinengehäuse /
Corps de la machine / Cuerpo de la máquina

REF.NO.	CODE	Q'TY	ヒンメイ	NAME OF PARTS	RMKS
60	152838001	1	ミゾツキピン	GROOVED PIN	
61	152839001	1	ヘッドカバーシャフト	BED COVER SHAFT	
62	*	1	シヨウラベル	LABEL	
63	152848001	1	ベルトカバーバネ	BELT COVER SPRING	
64	062680812	2	ナヘコ437-40X8	SCREW 437-40X8	
65	025080132	1	ヒラサガネシヨウ8	WASHER 8	
66	104450101	2	メクラセン	OIL CAP	
69	*	1	ハリカスキリカエキ	STITCH REGULATOR	
70	062680612	2	ナヘコ437-40X6	SCREW 437-40X6	
71	025680132	2	ヒラサガネシヨウ4.37	WASHER 4.37	
72	115270006	1	ボタンサラ	BUTTON TRAY	
73	115160001	2	ボタンサラアシ	BUTTON TRAY LEG	
74	014770622	2	アタメネシ6.35クホミ	SCREW 6.35	
75	153843006	1	ボタンサラアシホルダ	BUTTON TRAY HOLDER	
76	014760622	1	アタメネシ5.95クホミ	SCREW 5.95	
77	101795001	2	サラモクネシ3.5X16	SCREW 3.5X16	
79	154465001	1	ハイユキヤツプササエクミ	DUST OILER SUPPORTER	
80	114486002	1	ホリオイラータイ	OILER	
81	062710612	2	ナヘコ476-32X6	SCREW 476-32X6	
83	154785000	2	フェルト	FELT	
84	047501242	2	スプリングピンAW5	SPRING PIN AW5	
85	152847000	2	ベルトカバーゴムサ	PACKING	

From the library of: Diamond Needle Corp

B. クラッチ関係 / Clutch mechanism / Kupplungsvorrichtung /
 Mécanisme de l'embrayage / Mecanismo de embrague

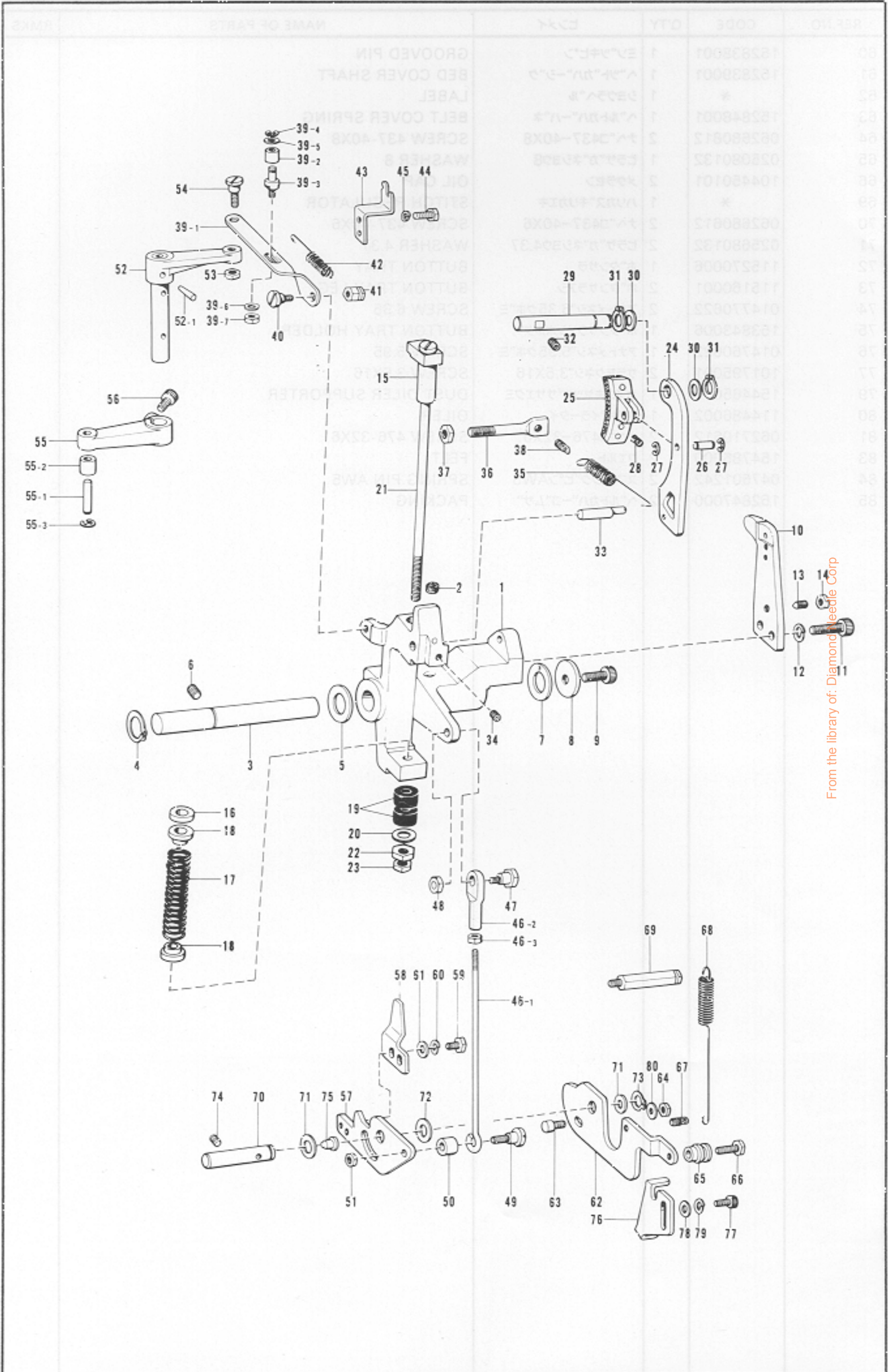

From the library of: Diamond Needle Corp

B. クラッチ関係 / Clutch mechanism / Kupplungsvorrichtung /
Mécanisme de l'embrayage / Mecanismo de embraque

REF.NO.	CODE	Q'TY	ヒンメイ	NAME OF PARTS	RMKS
1	151886001	1	クラッチレバー	CLUTCH LEVER	
2	151927001	1	クラッチフェルト	CLUTCH FELT	
3	151887001	1	クラッチレバーシク	CLUTCH LEVER SHAFT	
4	048180142	1	トメフC18	STOP RING C18	
5	152756001	1	スラストサカネ18	THRUST WASHER 18	
6	014821022	1	アトメネシ7.94クホミ	SCREW 7.94	
7	151929000	1	スラストサカネ18	THRUST WASHER 18	
8	152728001	1	スラストサカネ8	THRUST WASHER 8	
9	151163001	1	アナホルト8X15	BOLT 8X15	
10	151888101	1	ボールオサエイタ	BALL PRESSER PLATE	
11	018082522	2	アナホルト8X25	BOLT 8X25	
12	028080242	2	ハネサカネ2-8	SPRING WASHER 2-8	
13	115012002	1	トメネシ6.35	SCREW 6.35	
14	150554002	1	ナツト6.35	NUT 6.35	
15	151889001	1	ストツパタイ	CLUTCH STOPPER	
16	151890000	1	ストツパゴム	CUSHION RUBBER	
17	151891001	1	クラッチハネ	CLUTCH SPRING	
18	151892001	2	ハネウケ	SPRING HOLDER	
19	115018001	2	カンシヨウゴム	CUSHION RUBBER	
20	025800332	1	ヒラサカネタイ7.14	WASHER 7.14	
21	151893001	1	ストツパシク	STOPPER BAR	
22	021800102	1	ナツト1シユ7.14	NUT 7.14	
23	104689002	1	ナツト7.14	NUT 7.14	
24	151894101	1	ブレーキレバー	BRAKE LEVER	
25	151895000	1	ブレーキクミ	BRAKE ASSEMBLY	
26	151898001	1	ブレーキシク	BRAKE SHAFT	
27	048040342	2	トメフE4	STOP RING E4	
28	151899001	1	ブレーキシユーハネ	SPRING	
29	151900001	1	ブレーキレバーシク	BRAKE LEVER SHAFT	
30	142628001	2	スイハイオクリクランクリング	HORIZONTAL FEED CRANK RING	
31	048110142	2	トメフシクヨウC11	STOP RING C11	
32	013761410	1	トメネシ5.95クホミ	SCREW 5.95	
33	151901001	1	ブレーキサトヒン	BRAKE SLIDE PIN	
34	014760622	1	アトメネシ5.95クホミ	SCREW 5.95	
35	151902001	1	ブレーキハネ	BRAKE SPRING	
36	151903001	1	ブレーキハネカケネシ	SPRING HOOK	
37	106147002	1	ナツト7.94	NUT 7.94	
38	110251001	1	ヌノオサエウデハネカケ	SPRING HOOK	
39	151904101	1	クラッチレバーレンカンクミ	CLUTCH LEVER ROD ASSEMBLY	
39-1	151905101	1	クラッチレバーレンカン	CLUTCH LEVER ROD	
39-2	107744001	1	コロ	ROLLER	
39-3	151906101	1	レンカンコロシク	ROLLER STUD	
39-4	048030342	1	トメフE3	STOP RING E3	
39-5	113431002	1	サカネ	WASHER	
39-6	025680132	1	ヒラサカネシヨウ4.37	WASHER 4.37	
39-7	021680202	1	ナツト2シユ4.37	NUT 4.37	
40	151907001	1	ダンネシ5.95	STUD SCREW 5.95	
41	151908001	1	ナツト5.95	NUT 5.95	
42	155501001	1	クラッチレバーハネ	CLUTCH LEVER SPRING	
43	151910001	1	クラッチレバーハネカケ	SPRING HOOK	
44	117363001	2	ホルト4.76	BOLT 4.76	
45	028050242	2	ハネサカネ2-5	SPRING WASHER 2-5	
46	152808101	1	チヨウセツロツトクミ	CONNECTING ROD ASSEMBLY	
46-1	154332001	1	オサエアケチヨウセツロツト	CONNECTING ROD	
46-2	154333001	1	オサエアケチヨウセツツキテ	CONNECTING JOINT	
46-3	150556001	1	ナツト6.35	NUT 6.35	
47	151912001	1	ヘンシンダンネシ6.35	STUD SCREW 6.35	
48	150556001	1	ナツト6.35	NUT 6.35	
49	151913001	1	ダンネシ6.35	STUD SCREW 6.35	
50	151914001	1	カラ-13	COLLAR 13	
51	150556001	1	ナツト6.35	NUT 6.35	
52	151915001	1	クラッチサトレバークミ	CLUTCH ACTUATING LEVER ASSEMBLY	

From the library of: Diamond Needle Corp

B. クラッチ関係 / Clutch mechanism / Kupplungsvorrichtung /
 Mécanisme de l'embrayage / Mecanismo de embrague

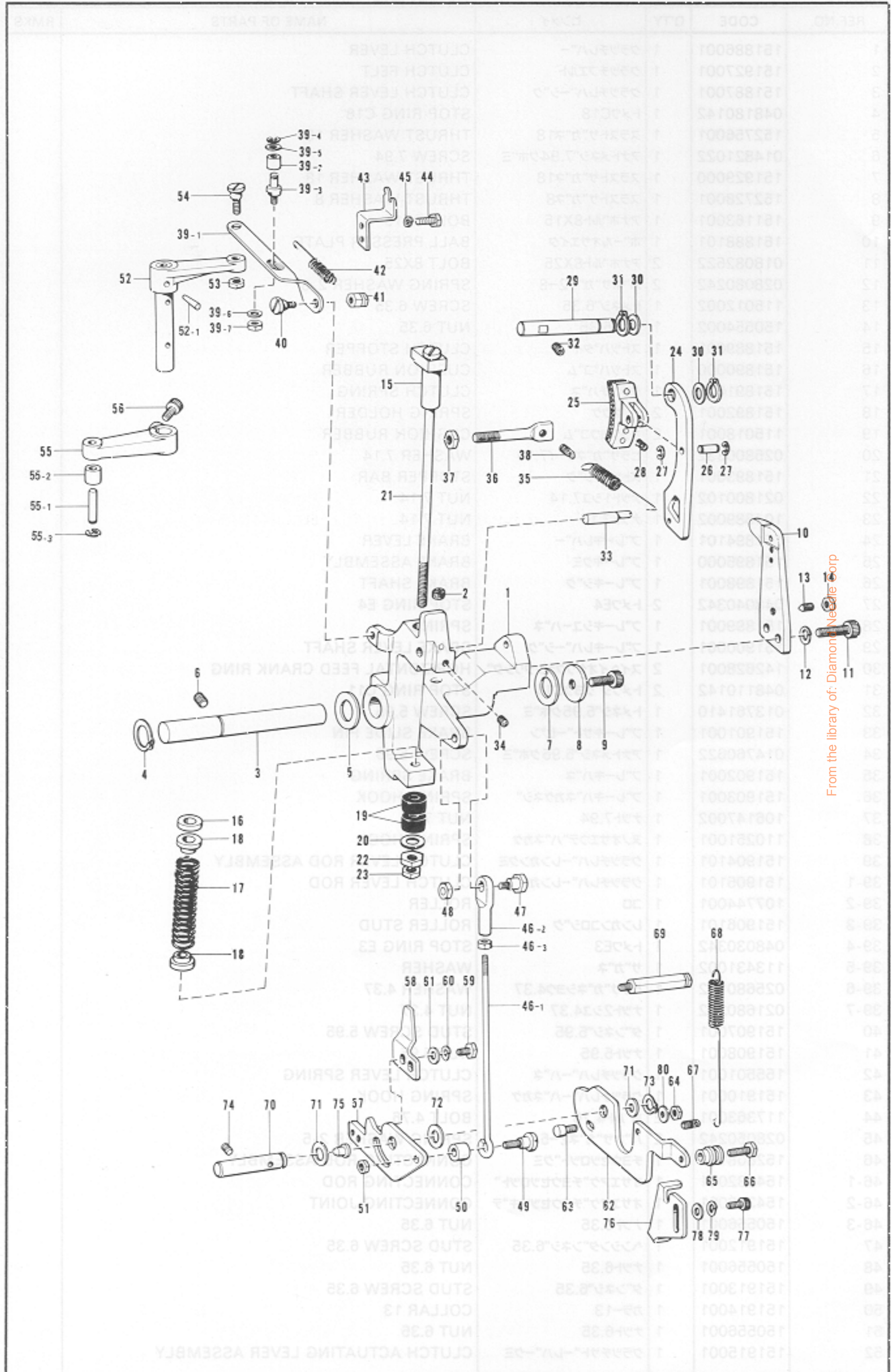

From the library of: Diamond Needle Corp

B. クラッチ関係 / Clutch mechanism / Kupplungsvorrichtung /
 Mécanisme de l'embrayage / Mecanismo de embrague

REF.NO.	CODE	Q'TY	ヒンメイ	NAME OF PARTS	RMKS
52-1	107030001	1	テーパピン	TAPER PIN	
53	150553001	1	ナット5.95	NUT 5.95	
54	151907001	1	タムネジ5.95	STUD SCREW 5.95	
55	151939001	1	クラッチカムレバークミ	CLUTCH CAM LEVER ASSEMBLY	
55-1	152913001	1	コロシク	ROLLER STUD	
55-2	152914001	1	コロ	ROLLER	
55-3	048040342	1	トメワE4	STOP RING E4	
56	018062022	1	アナホルト6X20	BOLT 6X20	
57	151919101	1	キトレバ	STARTING LEVER	
58	151920001	1	キトセイフレバ	STARTING SAFETY LEVER	
59	017711412	2	ホルト4.76X14	BOLT 4.76X14	
60	028050242	2	ハネサカネ2-5	SPRING WASHER 2-5	
61	113431002	2	サカネ	WASHER	
62	155499001	1	Pサトレバ	STARTING LEVER PLATE	
63	154155101	1	ストツハネジ	STOPPER SCREW	
64	150553001	1	ナット5.95	NUT 5.95	
65	151922001	1	クサリカケカラ	CHAIN HOOK	
66	017762202	1	ホルト5.95X22	BOLT 5.95X22	
67	110251001	1	ヌノオサエウデハネカケ	SPRING HOOK	
68	151923001	1	サトレバハネ	SPRING	
69	151924001	1	サトレバハネカケ	SPRING HOOK	
70	151925001	1	キトレバシク	STARTING LEVER SHAFT	
71	142628001	2	スイハイオクリクランクリング	HORIZONTAL FEED CRANK RING	
72	110505001	1	サカネ	WASHER	
73	048110142	1	トメワシクヨウC11	STOP RING C11	
74	014760622	1	アナメネジ5.95クホミ	SCREW 5.95	
75	111865001	1	オイルメクラセン	CAP FOR OIL INLET	
76	155500001	1	キトレストツハ	STARTING LEVER STOPPER	
77	018061622	2	アナホルト6X16	BOLT 6X16	
78	025060132	2	ヒラサカネシヨウ6	WASHER 6	
79	028060242	2	ハネサカネ2-6	SPRING WASHER 2-6	
80	025060232	1	ヒラサカネチヨウ6	WASHER 6	

From the library of: Diamond Needle Corp

C. 上軸・針棒関係/Upper shaft and needle bar mechanism/Obere Welle und Nadelstange/
 Mécanisme de arbre supérieur et barre à aiguille/Mecanismo de carreta de potencia

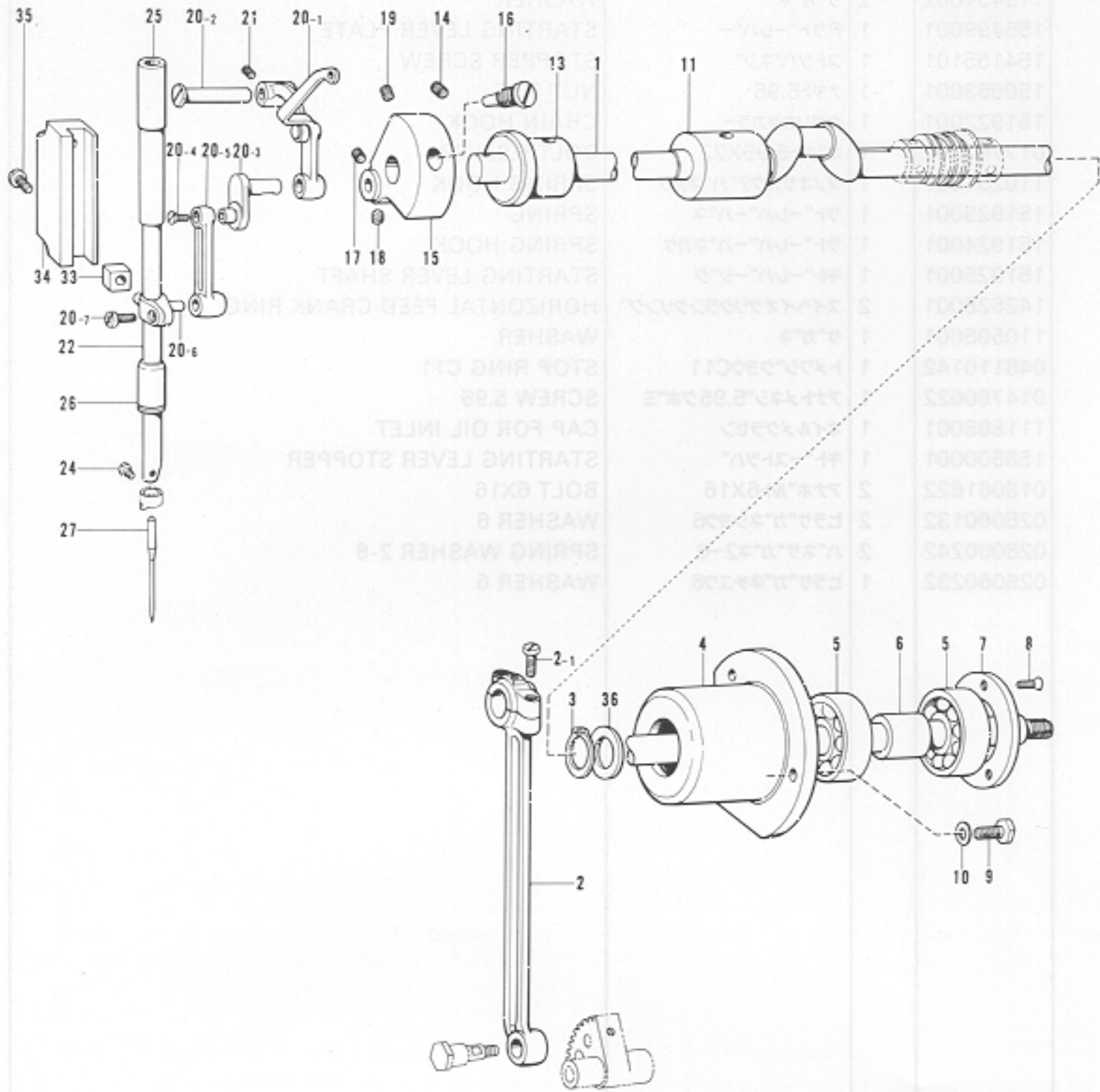

From the library of: Diamond Needle Corp

C. 上軸・針棒関係/Upper shaft and needle bar mechanism/Obere Welle und Nadelstange/
 Mécanisme de arbre supérieur et barre à aiguille/Mecanismo de carreta de potencia

REF.NO.	CODE	Q'TY	ヒンメイ	NAME OF PARTS	RMKS
1	151995001	1	ウフシ"ク	UPPER SHAFT	
2	153040001	1	クランクロッド"クミ	CRANK ROD ASSEMBLY	
2-1	144712002	2	シメネシ"4.76	SCREW 4.76	
3	048150142	1	トメワシ"クヨウC15	STOP RING C15	
4	151997000	1	タマシ"クウケケース	BALL BEARING CASE	
5	072630260	2	へ"アリンク"6302VV	BEARING 6302VV	
6	151998000	1	へ"アリンク"カンサ"	BEARING COLLAR	
7	151999001	1	タマシ"クウケフタ	BEARING CAP	
8	102843004	3	サラネシ"3.57	SCREW 3.57	
9	017761412	3	ボ"ルト5.95X14	BOLT 5.95X14	
10	025060232	3	ヒラサ"カ"ネチユウ6	WASHER 6	
11	140726000	1	ウフシ"クメタルM	UPPER SHAFT BUSHING (M)	
13	152000001	1	ウフシ"クメタルF	UPPER SHAFT BUSHING (F)	
14	013761412	1	トメネシ"5.95クホ"ミ	SCREW 5.95	
15	154623000	1	ツリアイクランクB	COUNTER WEIGHT B	
16	100250001	1	シメネシ"7.14	SCREW 7.14	
17	014770622	1	アナトメネシ"6.35クホ"ミ	SCREW 6.35	
18	123006001	1	トメネシ"6.35クホ"ミ	SCREW 6.35	
19	014770622	1	アナトメネシ"6.35クホ"ミ	SCREW 6.35	
20	154561001	1	ハリホ"ウレンカクミ	THREAD TAKE-UP LEVER ASSEMBLY	
20-1	153330001	1	デンヒ"ンクミ	THREAD TAKE-UP ASSEMBLY	
20-2	152236001	1	デンヒ"ンササエシ"ク	THREAD TAKE-UP LEVER SUPPORTER STUD	
20-3	154624001	1	ハリホ"ウクランクB	NEEDLE BAR CRANK B	
20-4	100253001	1	サラネシ"3.57L	SCREW 3.57L	
20-5	152238001	1	ハリホ"ウレンカン	NEEDLE BAR CONNECTOR	
20-6	152239001	1	ハリホ"ウタ"キ	NEEDLE BAR CLAMP	
20-7	062680812	1	ナヘ"コ437-40X8	SCREW 437-40X8	
21	013761412	1	トメネシ"5.95クホ"ミ	SCREW 5.95	
22	154701001	1	ハリホ"ウD	NEEDLE BAR D	
24	144458001	1	アタマツキトメネシ"3.57	SCREW 3.57	
25	152242001	1	ハリホ"ウメタルU	NEEDLE BAR BUSHING (U)	
26	154627001	1	ハリホ"ウメタルDS	NEEDLE BAR BUSHING (DS)	
27	115053016	1	ミシンハリTQX1#16	NEEDLE TQX1 #16	
33	142211001	1	カクコマ	SLIDE BLOCK	
34	152244000	1	ハリホ"ウアンナイ	NEEDLE BAR GUIDE	
35	062781412	2	ナヘ"コ635-28X14	SCREW 635-28X14	
36	116920001	1	オクリシ"クスラストリンク"	THRUST RING	

From the library of: Diamond Needle Corp

D. パワー押工関係 / Power lift mechanism / Heberbetätigungsverrichtung /
 Mécanisme de leueur / Mecanismo de carreta de potencia

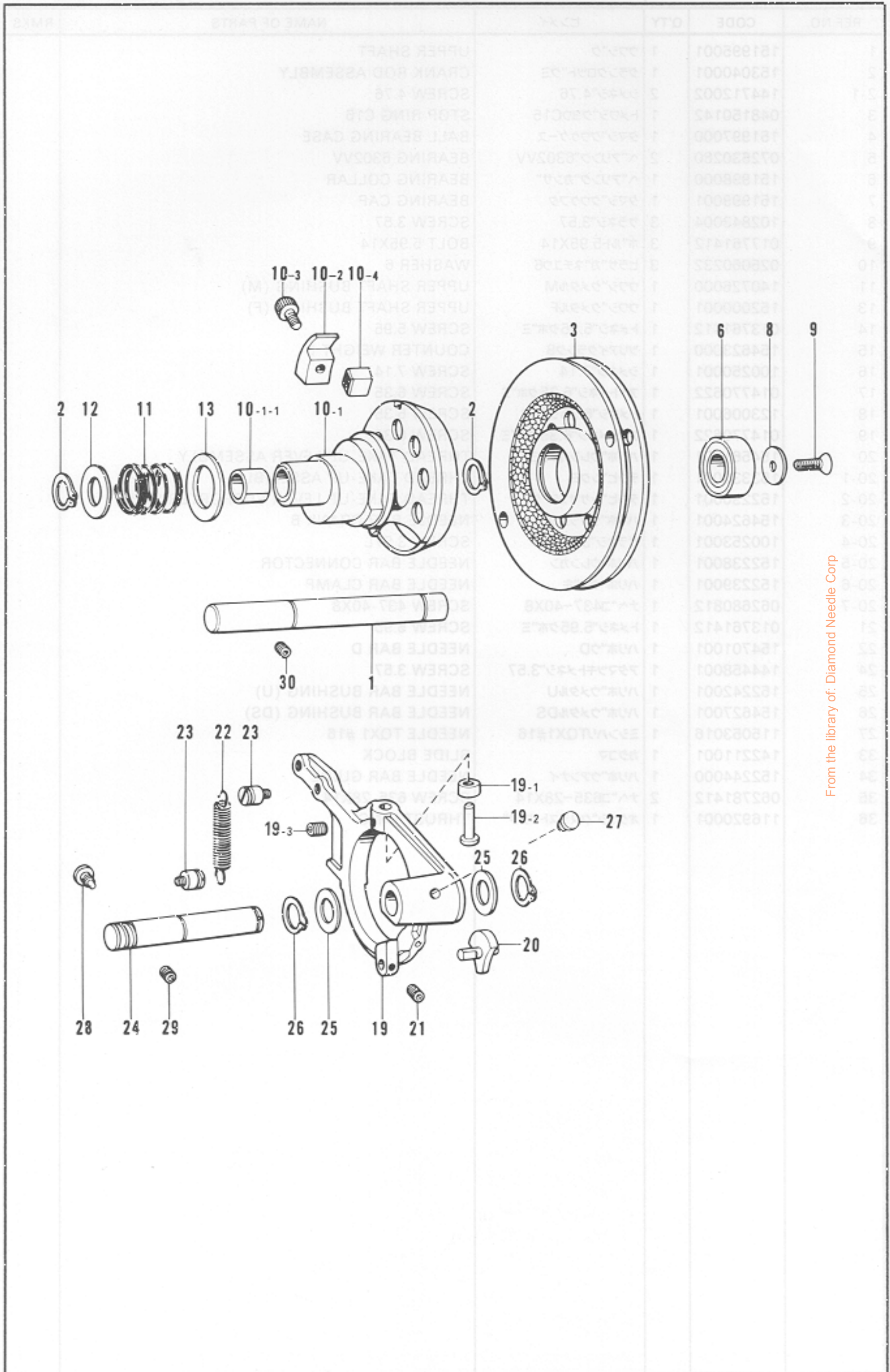

From the library of: Diamond Needle Corp

D. パワー押工関係 / Power lift mechanism / Heberbetätigungsverrichtung /
 Mécanisme de leueur / Mecanismo de carreta de potencia

REF.NO.	CODE	Q'TY	ヒンメイ	NAME OF PARTS	RMKS
1	151928001	1	Pプーリシク	POWER PULLEY SHAFT	
2	048170142	2	トメワシクヨウC17	STOP RING C17	
3	151930201	1	Pプーリクミ	POWER PULLEY ASSEMBLY	
6	072600360	1	クマシクウケ6003VV	BEARING 6003VV	
8	151932001	1	シクウケフタ	BEARING COVER	
9	107231002	1	サラネシ4.76	SCREW 4.76	
10	155523001	1	パワーカムセット	POWER CAM SET	
10-1	151933001	1	パワーカムクミ	POWER CAM ASSEMBLY	
10-1-1	151935000	2	DVブツシユ	DV BUSHING	
10-2	151940001	1	パワーカムストツハA	POWER CAM STOPPER A	
10-3	018060822	1	アナボルト6X8	BOLT 6X8	
10-4	151941101	1	パワーカムストツハBクミ	POWER CAM STOPPER B ASSEMBLY	
11	151936001	1	Pクラツチバネ	POWER CLUTCH SPRING	
12	151937001	1	スラストサカネ17	THRUST WASHER 17	
13	151938001	1	サカネ	WASHER	
19	151944001	1	クトレバークミ	CLUTCH ACTUATING LEVER ASSEMBLY	
19-1	151947101	2	コロ11	ROLLER 11	
19-2	151948001	2	クトレバークコロシク	ROLLER STUD	
19-3	014760622	2	アナトメネシ5.95クホミ	SCREW 5.95	
20	151949001	1	オサエアケコロシククミ	ROLLER STUD ASSEMBLY	
21	014760622	1	アナトメネシ5.95クホミ	SCREW 5.95	
22	151951001	1	クトレバークヒキバネ	SPRING	
23	141472002	2	シタイトキリレバークハネカケ	SPRING HOOK	
24	151952001	1	クトレバークシク	CLUTCH ACTUATING LEVER SHAFT	
25	151953001	2	スラストサカネ16	THRUST WASHER 16	
26	048160142	2	トメワシクヨウC16	STOP RING C16	
27	111865001	1	オイルメクラセン	CAP FOR OIL INLET	
28	151954001	1	アンナイヒンネシ	SCREW	
29	014821022	1	アナトメネシ7.94クホミ	SCREW 7.94	
30	014760622	1	アナトメネシ5.95クホミ	SCREW 5.95	

From the library of: Diamond Needle Corp

E. 送り関係 / Feed mechanism / Transportvorrichtung /
 Mécanisme de l'entraînement / Mecanismo de la alimentación

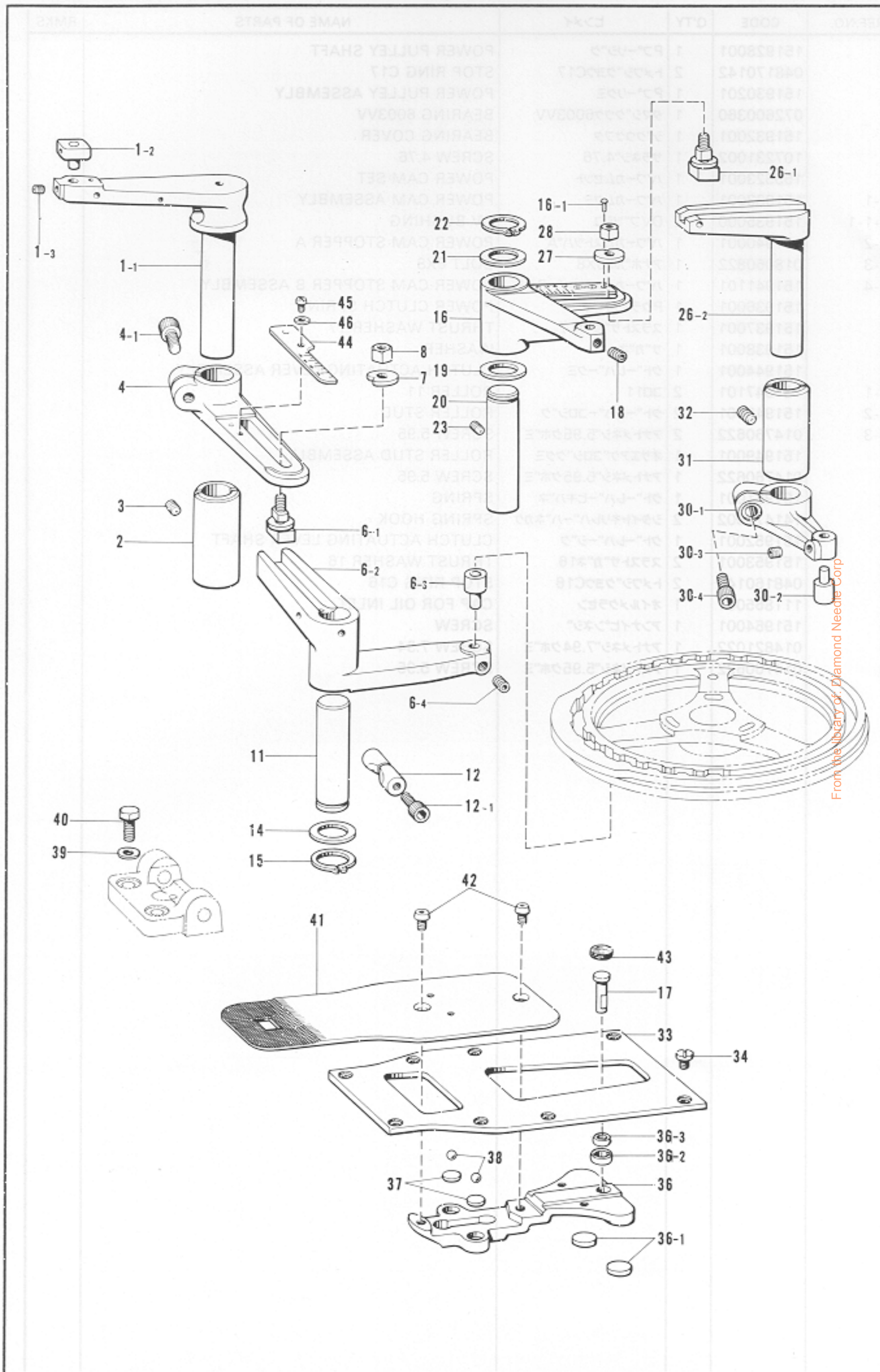

From the library of: Diamond Needle Corp

E. 送り関係/Feed mechanism/Transportvorrichtung/
Mécanisme de l'entraînement/Mecanismo de la alimentación

REF.NO.	CODE	Q'TY	ヒンメイ	NAME OF PARTS	RMKS
1-1	152742001	1	ヨコオクリレバー	TACK LENGTH LEVER	
1-2	153041001	1	ヨコオクリカクゴマクミ	TACK LENGTH SLIDE BLOCK ASSEMBLY	
1-3	151602002	1	トメネジ"4.37	SCREW 4.37	
2	152745001	1	オクリメタル	BUSHING	
3	014760622	1	アナトメネジ"5.95クホ"ミ	SCREW 5.95	
4	153820101	1	ヨコチヨウセツレバー"クミ	TACK LENGTH REGULATOR LEVER ASSEMBLY	
4-1	018082022	1	アナボ"ルト8X20	BOLT 8X20	
6-1	153042001	1	オクリチヨウセツシ"ククミ	TACK REGULATOR SHAFT ASSEMBLY	
6-2	152752001	1	ヨコオクリカムレバー	TACK LENGTH LEVER	
6-3	153988001	1	オクリカムコロシ"ククミA	FEED CAM ROLLER A ASSEMBLY	
6-4	014760622	1	アナトメネジ"5.95クホ"ミ	SCREW 5.95	
7	152749001	1	オクリチヨウセツサ"カ"ネ	WASHER	
8	152750001	1	オクリチヨウセツナツト	NUT	
11	152755001	1	ヨコオクリカムレバー"シ"ク	TACK LENGTH LEVER SHAFT	
12	S09132001	1	ピンチスリーブ"クミ	SLEEVE ASSEMBLY	
12-1	018063022	1	アナボ"ルト6X30	BOLT 6X30	
14	152756001	1	スラストサ"カ"ネ18	THRUST WASHER 18	
15	048180142	1	トメワC18	STOP RING C18	
16	154174001	1	タテオクリレバー"クミ	TACK WIDTH LEVER ASSEMBLY	
16-1	116231001	2	トメピン	PIN	
17	152759001	1	タテオクリシ"ク	TACK WIDTH SHAFT	
18	014760622	1	アナトメネジ"5.95クホ"ミ	SCREW 5.95	
19	152756001	1	スラストサ"カ"ネ18	THRUST WASHER 18	
20	152760001	1	タテオクリレバー"シ"ク	TACK WIDTH LEVER SHAFT	
21	152756001	1	スラストサ"カ"ネ18	THRUST WASHER 18	
22	048180142	1	トメワC18	STOP RING C18	
23	014760622	1	アナトメネジ"5.95クホ"ミ	SCREW 5.95	
26-1	153042001	1	オクリチヨウセツシ"ククミ	TACK REGULATOR SHAFT ASSEMBLY	
26-2	153823001	1	タテオクリチヨウセツレバー	TACK WIDTH REGULATOR LEVER	
27	152749001	1	オクリチヨウセツサ"カ"ネ	WASHER	
28	152750001	1	オクリチヨウセツナツト	NUT	
30-1	153824001	1	タテオクリカムレバー	TACK WIDTH FEED LEVER	
30-2	153989001	1	オクリカムコロシ"ククミB	FEED CAM ROLLAR (B) ASSEMBLY	
30-3	014760622	1	アナトメネジ"5.95クホ"ミ	SCREW 5.95	
30-4	018082022	1	アナボ"ルト8X20	BOLT 8X20	
31	152745001	1	オクリメタル	BUSHING	
32	014760622	1	アナトメネジ"5.95クホ"ミ	SCREW 5.95	
33	152766001	1	オクリタ"イアンナイタ	FEED GUIDE PLATE	
34	145318001	8	シメネジ"4.37	SCREW 4.37	
36	152769001	1	オクリタ"イクミ	FEED GUIDE ASSEMBLY	
36-1	152771000	2	オクリタ"イカンサ"	WASHER	
36-2	152773001	1	キユウメンブ"ツシユメタル	BUSHING	
36-3	141331001	1	キユウメンブ"シユ	BUSHING	
37	152772001	2	カンサ"	WASHER	
38	071047650	2	コウキユウ3/16	STEEL BALL 3/16	
39	025060232	2	ヒラサ"カ"ネチユウ6	WASHER 6	
40	017761212	2	ボ"ルト5.95X12	BOLT 5.95X12	
41	159971001	1	オクリイタ11ヒラ	FEED PLATE FLAT11	
42	153057002	2	オクリイタシメネジ"	FEED PLATE SCREW	
43	153035000	1	オサエウテ"フェルト	PRESSER ARM FELT	
44	153826001	1	ヨコオクリメモリイタ	TACK LENGTH INDICATOR	
45	060660512	1	ハ"イント"318-40X5	SCREW 318-40X5	
46	025030132	1	ヒラサ"カ"ネシユウ3	WASHER 3	

From the library of: Diamond Needle Corp

F. 押工上げ関係 / Work clamp lifter mechanism / Stoffhalterhebevorrichtung /
 Mécanisme de levreur du pinceur / Mecanismo de levantador de ménsula de trabajo

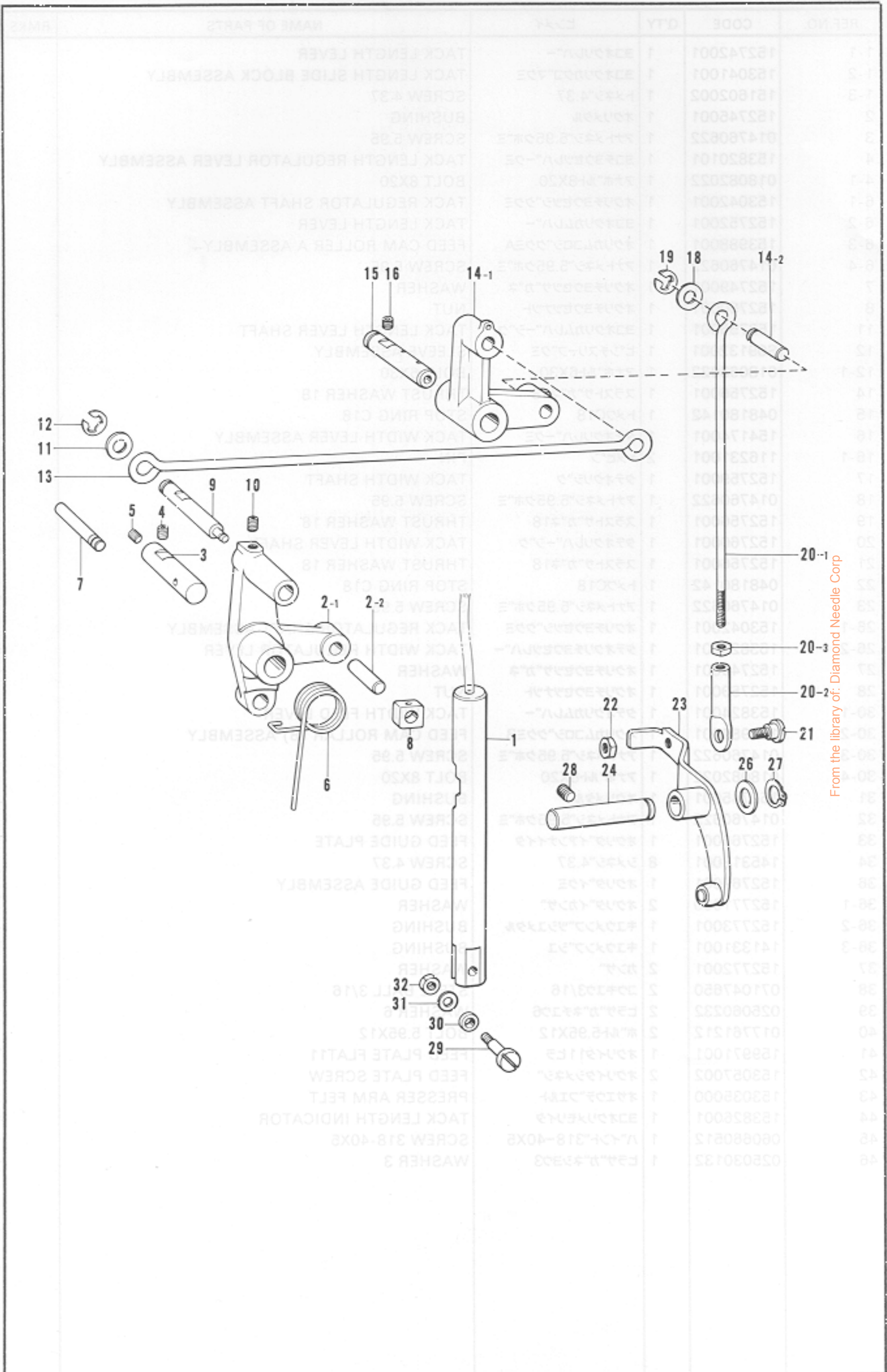

From the library of: Diamond Needle Corp

F. 押工上げ関係/Work clamp lifter mechanism/Stoffhalterhebervorrichtung/
 Mécanisme de levreur du pinceur/Mecanismo de levantador de ménsula de trabajo

REF.NO.	CODE	Q'TY	ヒンメイ	NAME OF PARTS	RMKS
1	153831001	1	オサエアゲ"ロツト"	WORK CLAMP LIFTING ROD	
2-1	152798001	1	オサエアゲ"レハ"	WORK CLAMP LIFTER LEVER	
2-2	152744001	1	ヨコオクリカクゴ"マヒン	TACK LENGTH SLIDE BLOCK PIN	
3	152799001	1	オサエアゲ"レハ"ーシ"ク	WORK CLAMP LIFTER LEVER SHAFT	
4	014760622	1	アトメネシ"5.95クホ"ミ	SCREW 5.95	
5	013760612	1	トメネシ"5.95クホ"ミ	SCREW 5.95	
6	152800201	1	オサエアゲ"ハ"ネ	SPRING	
7	152801001	1	ハ"ネカケヒ"ン	PIN	
8	102630001	1	ハリホ"ウアンナイカクコマ	NEEDLE BAR GUIDE SLIDE BLOCK	
9	152802001	1	オサエアゲ"ロツト"シ"クA	WORK CLAMP LIFTER ROD SHAFT A	
10	014760622	1	アトメネシ"5.95クホ"ミ	SCREW 5.95	
11	107153002	1	サ"ガ"ネ	WASHER	
12	048060342	1	トメフE6	STOP RING E6	
13	152803001	1	オサエアゲ"ロツト"A	WORK CLAMP LIFTER ROD A	
14-1	152805101	1	オサエアゲ"レンケツレハ"	CONNECTING LEVER	
14-2	152806001	2	オサエアゲ"ロツト"シ"クB	CONNECTING LEVER SHAFT B	
15	158686001	1	レンケツレハ"ーシ"ク	LIFTING LEVER SHAFT	
16	014760622	1	アトメネシ"5.95クホ"ミ	SCREW 5.95	
18	107153002	2	サ"ガ"ネ	WASHER	
19	048060342	2	トメフE6	STOP RING E6	
20	152808101	1	チヨウセツロツト"クミ	CONNECTING ROD ASSEMBLY	
20-1	154332001	1	オサエアゲ"チヨウセツロツト"	CONNECTING ROD	
20-2	154333001	1	オサエアゲ"チヨウセツツキ"テ	CONNECTING JOINT	
20-3	150556001	1	ナツト6.35	NUT 6.35	
21	141583001	1	タ"ンネシ"6.35	STUD SCREW 6.35	
22	150556001	1	ナツト6.35	NUT 6.35	
23	152811001	1	サト"ウレハ"ークミ	CONNECTING LEVER ASSEMBLY	
24	158687001	1	サト"ウレハ"ーシ"ク	DRIVING SHAFT	
26	142628001	1	スイハイオクリクランクリング"	HORIZONTAL FEED CRANK RING	
27	048110142	1	トメフシ"クヨウC11	STOP RING C11	
28	014760622	1	アトメネシ"5.95クホ"ミ	SCREW 5.95	
29	153828001	1	コロシ"ク	ROLLER STUD	
30	107744001	1	コロ	ROLLER	
31	153484001	1	サ"ガ"ネ4.76	WASHER 4.76	
32	105234003	2	ナツト4.37	NUT 4.37	

From the library of: Diamond Needle Corp

G. ボタンツマミ作動関係 / Button clamp mechanism / Knopfhaltevorrichtung /
 Mécanisme du pince-bowtons / Mecanismo de la ménsula de resorte

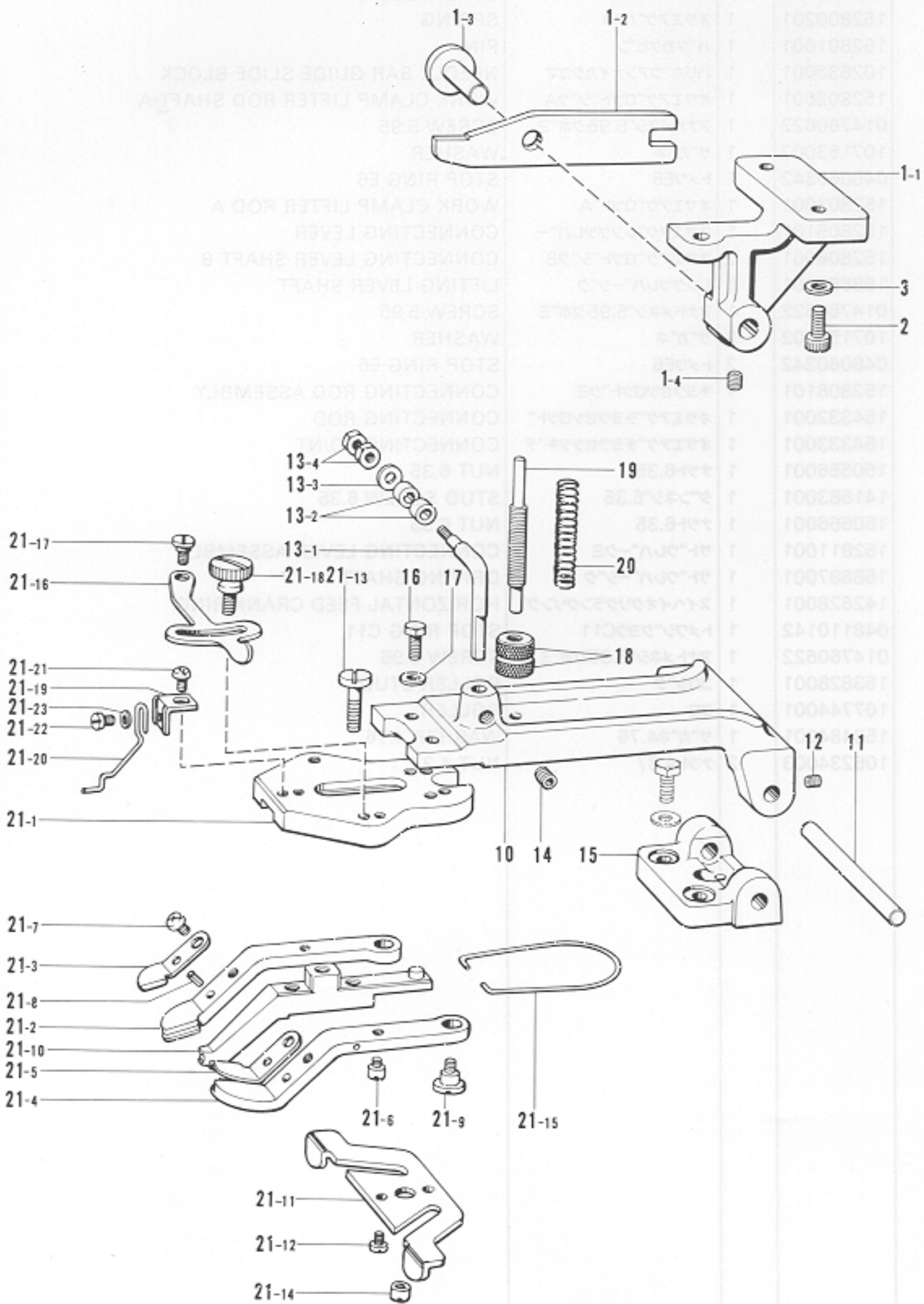

From the library of: Diamond Needle Corp

G. ボタンツマミ作動関係/ Button clamp mechanism/ Knopfhaltevorrichtung/
 Mécanisme du pince-bowtons/ Mecanismo de la ménsula de resorte

REF.NO.	CODE	Q'TY	ヒンメイ	NAME OF PARTS	RMKS
1-1	153835006	1	レバーホルダー	LEVER HOLDER BRACKET	
1-2	153836101	1	ボタンツカミアケレバー	BUTTON CLAMP LIFTING LEVER	
1-3	153838001	1	ボタンツカミレバーシク	BUTTON CLAMP LEVER SHAFT	
1-4	014760622	1	アナトメネジ5.95クホミ	SCREW 5.95	
2	018062022	2	アナホルト6X20	BOLT 6X20	
3	025060232	2	ヒラサガネチユウ6	WASHER 6	
10	153830006	1	ボタンツカミホルダー	BUTTON CLAMP HOLDER	
11	153827001	1	ボタンツカミホルダーシク	BUTTON CLAMP HOLDER SHAFT	
12	014680622	2	アナトメネジ4.37クホミ	SCREW 4.37	
13	151968001	1	ボタンホルダーフッククミ	BUTTON CLAMP HOLDER HOOK ASSEMBLY	
13-1	151969001	1	ボタンホルダーフック	BUTTON CLAMP HOLDER HOOK	
13-2	107744001	2	コロ	ROLLER	
13-3	153484001	1	サガネ4.76	WASHER 4.76	
13-4	105234003	2	ナット4.37	NUT 4.37	
14	014760622	1	アナトメネジ5.95クホミ	SCREW 5.95	
15	153834001	1	ボタンツカミホルダーササエ	BUTTON CLAMP HOLDER BRACKET	
16	017711412	2	ホルト4.76X14	BOLT 4.76X14	
17	146354001	2	サガネ	WASHER	
18	146994001	2	オサエハネチヨウシネジ	PRESSER SPRING ADJUSTING SCREW	
19	115148101	1	オサエハネチヨウセツネジ	PRESSER SPRING ADJUSTING SCREW	
20	115147001	1	ボタンツカミオサエオシハネ	BUTTON CLAMP PRESSER SPRING	
21	156107201	1	ボタンツカミCクミ	BUTTON CLAMP C ASSEMBLY	
21-1	S03464101	1	ボタンツカミタイ	BUTTON CLAMP BRACKET	
21-2	S03465101	1	ボタンツカミL	BUTTON CLAMP (L)	
21-3	159941001	1	ボタンツカミLイタハネ	BOTTAN CLAMP (L) PLATE SPRING	
21-4	S03466101	1	ボタンツカミR	BUTTON CLAMP (R)	
21-5	159942001	1	ボタンツカミRイタハネ	BOTTAN CLAMP (R) PLATE SPRING	
21-6	115156001	2	ボタンツカミアンナイヒン	GUIDE PIN	
21-7	062680512	2	ナヘコ437-40X5	SCREW 437-40X5	
21-8	047250642	2	スプリングピンAW2.5	SPRING PIN AW2.5	
21-9	115158001	2	ダンネシ4.76	STUD SCREW 4.76	
21-10	S03467001	1	ボタンツカミMクミ	BUTTON CLAMP M ASSEMBLY	
21-11	S03659001	1	ボタンツカミイタカム	BUTTON CLAMP PLATE	
21-12	062680812	2	ナヘコ437-40X8	SCREW 437-40X8	
21-13	S03468001	1	シメネジ4.37	SCREW 4.37	
21-14	S03657001	1	マルナット4.37	NUT 4.37	
21-15	115163001	1	ボタンツカミイタハネ	BUTTON CLAMP SPRING PLATE	
21-16	115164001	1	ボタンツカミチヨウセツイタ	BUTTON CLAMP ADJUSTING PLATE	
21-17	115165001	1	ダンネシ4.37	STUD SCREW 4.37	
21-18	115166001	1	ダンネシ4.37	STUD SCREW 4.37	
21-19	159938001	1	ボタンウカシハネササエ	SPRING STOPPER	
21-20	159939001	1	ボタンウカシハネA	SPRING A	
21-21	062710612	1	ナヘコ476-32X6	SCREW 476-32X6	
21-22	110215002	1	シメネジ3.57	SCREW 3.57	
21-23	025660132	1	ヒラサガネチヨウ3.18	WASHER 3.18	

From the library of: Diamond Needle Corp

H. カム伝導関係 / Feed cam mechanism / Vertikale Welle /
 Mécanisme d'arbre vertical / Mecanismo de eje vertical

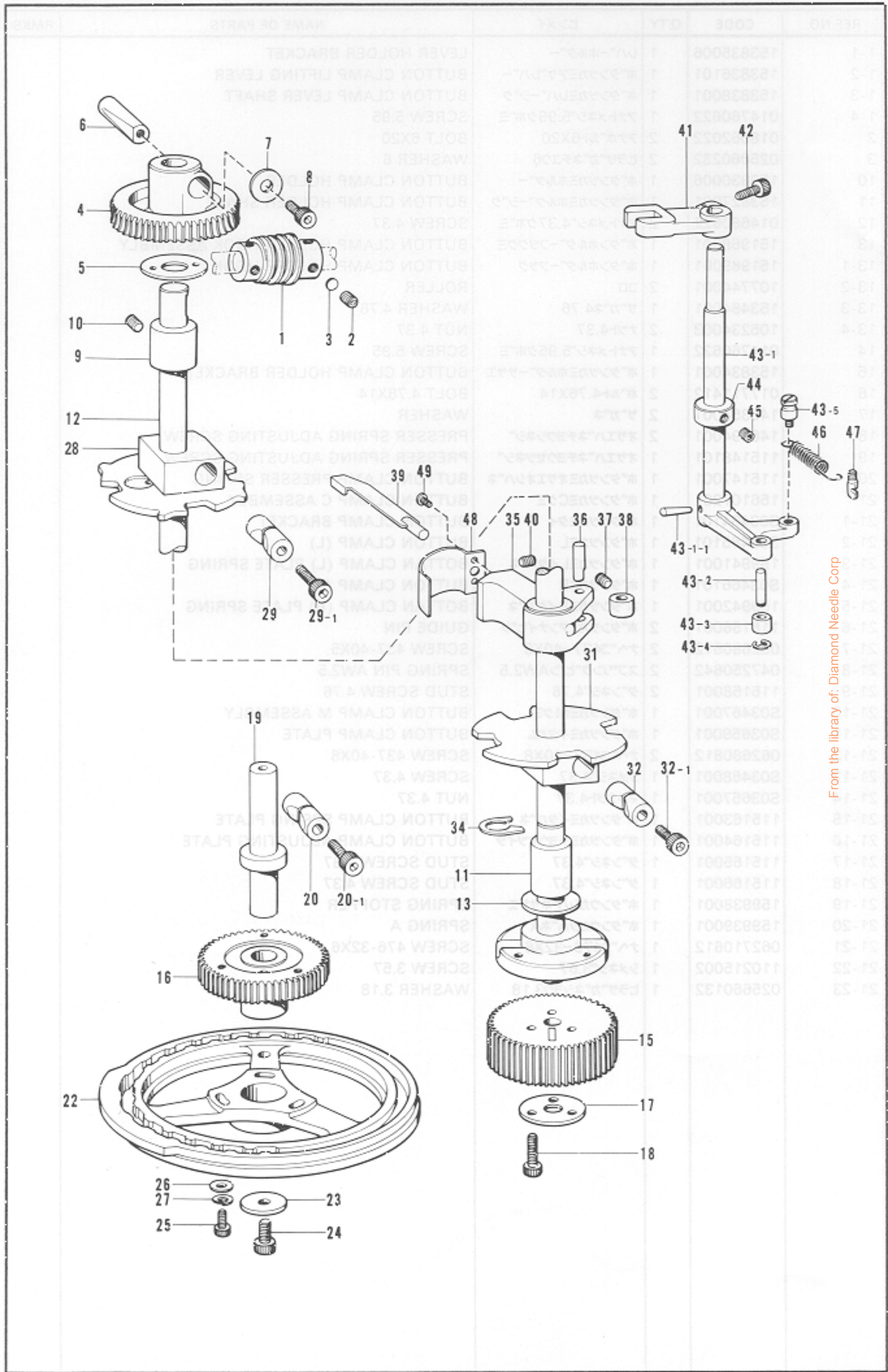

From the library of: Diamond Needle Corp

H. カム伝導関係 / Feed cam mechanism / Vertikale Welle /
Mécanisme d'arbre vertical / Mecanismo de eje vertical

REF.NO.	CODE	Q'TY	ヒンメイ	NAME OF PARTS	RMKS
1	*	1	ウオーム	WORM	
2	152718001	6	アナトメネジ"5.95	SCREW 5.95	
3	147151000	1	トメサ"カ"ネ	WASHER	
4	*	1	ウオームホイール	WORM WHEEL	
5	152713001	1	スラストサ"カ"ネ	THRUST WASHER	
6	152709000	1	スリーブ"	SLEEVE	
7	152710001	1	サ"カ"ネ	WASHER	
8	018062022	1	アナボ"ルト6X20	BOLT 6X20	
9	159977000	1	タデシ"クメタルU	VERTICAL SHAFT BUSHING (U)	
10	014760622	1	アナトメネジ"5.95クホ"ミ	SCREW 5.95	
11	159978001	1	タデシ"クメタルL	VERTICAL SHAFT BUSHING (L)	
12	159979001	1	タデシ"クソクミ	VERTICAL SHAFT ASSEMBLY	
13	159984001	1	スラストサ"カ"ネ40	THRUST WASHER 40	
15	152719000	1	チェンシ"キ"ヤ28W	CHANGE GEAR 28W	
16	152720000	1	チェンシ"キ"ヤ28C	CHANGE GEAR 28C	
17	153104001	1	チェンシ"キ"ヤサ"カ"ネ	WASHER	
18	018062222	3	アナボ"ルト6X22	BOLT 6X22	
19	152724001	1	カムシ"ク	TACK LENGTH FEED CAM SHAFT	
20	S09132001	1	ヒンチスリーブ"クミ	SLEEVE ASSEMBLY	
20-1	018063022	1	アナボ"ルト6X30	BOLT 6X30	
22	*	1	オクリカム	FEED CAM	
23	152728001	1	スラストサ"カ"ネ8	THRUST WASHER 8	
24	151163001	1	アナボ"ルト8X15	BOLT 8X15	
25	018062022	3	アナボ"ルト6X20	BOLT 6X20	
26	109893002	3	サ"カ"ネ	WASHER	
27	028060242	3	ハ"ネサ"カ"ネ2-6	SPRING WASHER 2-6	
28	*	1	クラツチカム	CLUTCH CAM	
29	S09132001	1	ヒンチスリーブ"クミ	SLEEVE ASSEMBLY	
29-1	018063022	1	アナボ"ルト6X30	BOLT 6X30	
31	*	1	イトキリカム	KNIFE CAM	
32	S09132001	1	ヒンチスリーブ"クミ	SLEEVE ASSEMBLY	
32-1	018063022	1	アナボ"ルト6X30	BOLT 6X30	
34	152723001	1	イトキリカムトメリング"	STOP RING	
35	152731001	1	セイキ"ヨタイ	ROLLER HOLDER	
36	152732001	1	セイキ"ヨタイコロシ"ク	SHAFT	
37	013710712	1	トメネジ"4.76クホ"ミ	SCREW 4.76	
38	152914001	1	コロ	ROLLER	
39	153845001	1	ハリカス"キリカエレハ"ー	STITCH CONTROL LEVER	
40	013710712	1	トメネジ"4.76クホ"ミ	SCREW 4.76	
41	152734001	1	セイキ"ヨレハ"ー	ROLLER HOLDER LEVER	
42	018061622	1	アナボ"ルト6X16	BOLT 6X16	
43	152735101	1	セイキ"ヨカムレハ"ークミ	ROLLER HOLDER CAM LEVER ASSEMBLY	
43-1	153332001	1	セイキ"ヨカムレハ"ーシ"ククミ	ROLLER HOLDER CAM LEVER SHAFT ASSEMBLY	
43-1-1	046302020	1	テーパ"ピン3X20	TAPAR PIN 3X20	
43-2	152739001	1	コロシ"ク	ROLLER STUD	
43-3	153195001	1	コロ	ROLLER	
43-4	048040342	1	トメフE4	STOP RING E4	
43-5	155337001	1	ハ"ネカケ	SPRING HOOK	
44	110027001	1	セツトカラー	SET COLLAR	
45	014760622	2	アナトメネジ"5.95クホ"ミ	SCREW 5.95	
46	155336001	1	セイキ"ヨハ"ネ	SPRING	
47	141334001	1	ハ"ネカケ	SPRING HOOK	
48	153141001	1	セイキ"ヨタイカハ"ー	ROLLER HOLDER COVER	
49	062670412	2	ナヘ"ゴ357-40X4	SCREW 357-40X4	

J. 下軸関係 / Lower shaft mechanism / Untere Welle
 Mécanisme de l'arbre inférieur / Mecanismo de la eje inferior

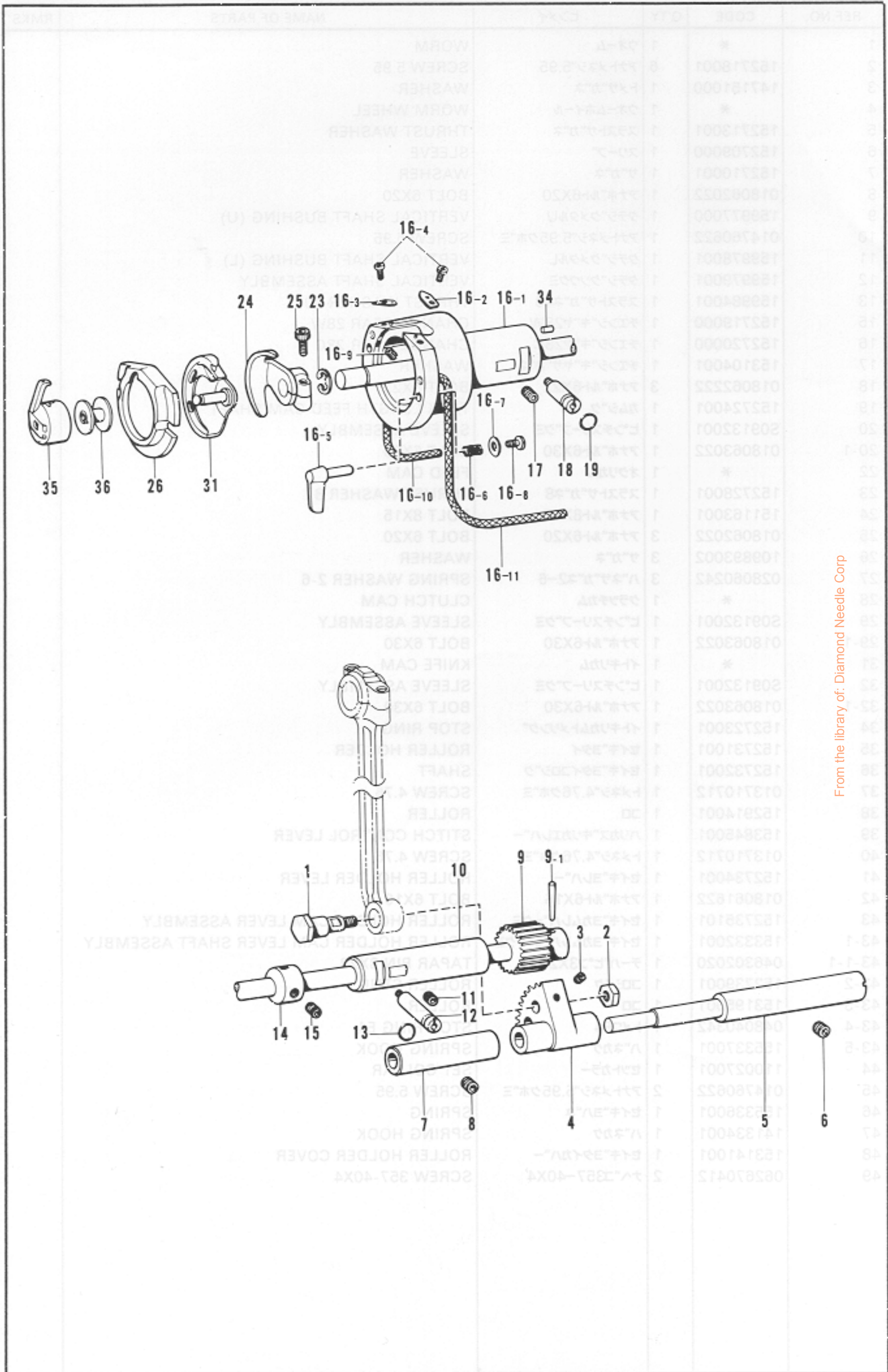

From the library of: Diamond Needle Corp

J. 下軸関係 / Lower shaft mechanism / Untere Welle
 Mécanisme de l'arbre inférieur / Mecanismo de la eje inferior

REF.NO.	CODE	Q'TY	ヒンメイ	NAME OF PARTS	RMKS
1	141786001	1	クランクロッド"ダ"ンネジ"	CRANK ROD STUD SCREW	
2	104689002	1	ナット7.14	NUT 7.14	
3	014680622	1	アナトメネジ"4.37クホ"ミ	SCREW 4.37	
4	152245001	1	ヨウト"ウキ"ヤ	ROCK GEAR	
5	152246001	1	ヨウト"ウキ"ヤージク	ROCK GEAR SHAFT	
6	014760622	1	アナトメネジ"5.95クホ"ミ	SCREW 5.95	
7	152247001	1	ヨウト"ウシ"クメタル	ROCK SHAFT BUSHING	
8	014760622	1	アナトメネジ"5.95クホ"ミ	SCREW 5.95	
9	152191001	1	シタジ"ククミ	LOWER SHAFT ASSEMBLY	
9-1	046301620	1	テーパ"ー"ピン3X16	TAPER PIN 3X16	
10	152250001	1	シタジ"クメタル	LOWER SHAFT BUSHING	
11	014760622	1	アナトメネジ"5.95クホ"ミ	SCREW 5.95	
12	152678001	1	カマチヨウセツシ"ク	SHUTTLE HOOK ADJUSTING STUD	
13	081003670	1	Oリング"PW3	O RING PW3	
14	110495003	1	セットカラー	SET COLLAR	
15	014770622	2	アナトメネジ"6.35クホ"ミ	SCREW 6.35	
16	S00327001	1	オオカマタイクミ	SHUTTLE RACE BODY ASSEMBLY	
16-1	152677001	1	オオカマタイ	SHUTTLE RACE BODY	
16-2	152679001	1	カマイトアンナイR	SHUTTLE RACE THREAD GUIDE (R)	
16-3	152680001	1	カマイトアンナイL	SHUTTLE RACE THREAD GUIDE (L)	
16-4	062660412	2	ナ"ハ"コ318-40X4	SCREW 318-40X4	
16-5	152683001	2	オオカマトリツケツメ	SHUTTLE RACE RING SET CLAW	
16-6	152684001	2	オオカマトリツケハ"ネ	SPRING	
16-7	402887001	2	ワ"シ"ガ"ネ3.2	WASHER 3.2	
16-8	062660712	2	ナ"ハ"コ318-40X7	SCREW 318-40X7	
16-9	153050000	2	オオカマタイフェルト	SHUTTLE RACE BODY FELT	
16-10	155489000	1	クミヒモ(270MM)	WICK (270MM)	
16-11	S00400000	1	クミヒモ2.5X220	WICK 2.5X220	
17	014760622	1	アナトメネジ"5.95クホ"ミ	SCREW 5.95	
18	152678001	1	カマチヨウセツシ"ク	SHUTTLE HOOK ADJUSTING STUD	
19	081003670	1	Oリング"PW3	O RING PW3	
23	048080342	1	トメフE8	STOP RING E8	
24	152681101	1	ト"ライハ"ー	DRIVER	
25	018501422	1	アナホ"ルト5X14	BOLT 5X14	
26	152682001	1	オオカマA	SHUTTLE RACE RING A	
31	152685101	1	ナカカマA	SHUTTLE HOOK A	
34	141808001	1	オオカマアンナイピン	PIN	
35	159610101	1	ホ"ビ"ンケースクミA	BOBBIN CASE A ASSEMBLY	
36	159613001	1	ホ"ビ"ン	BOBBIN	

From the library of: Diamond Needle Corp

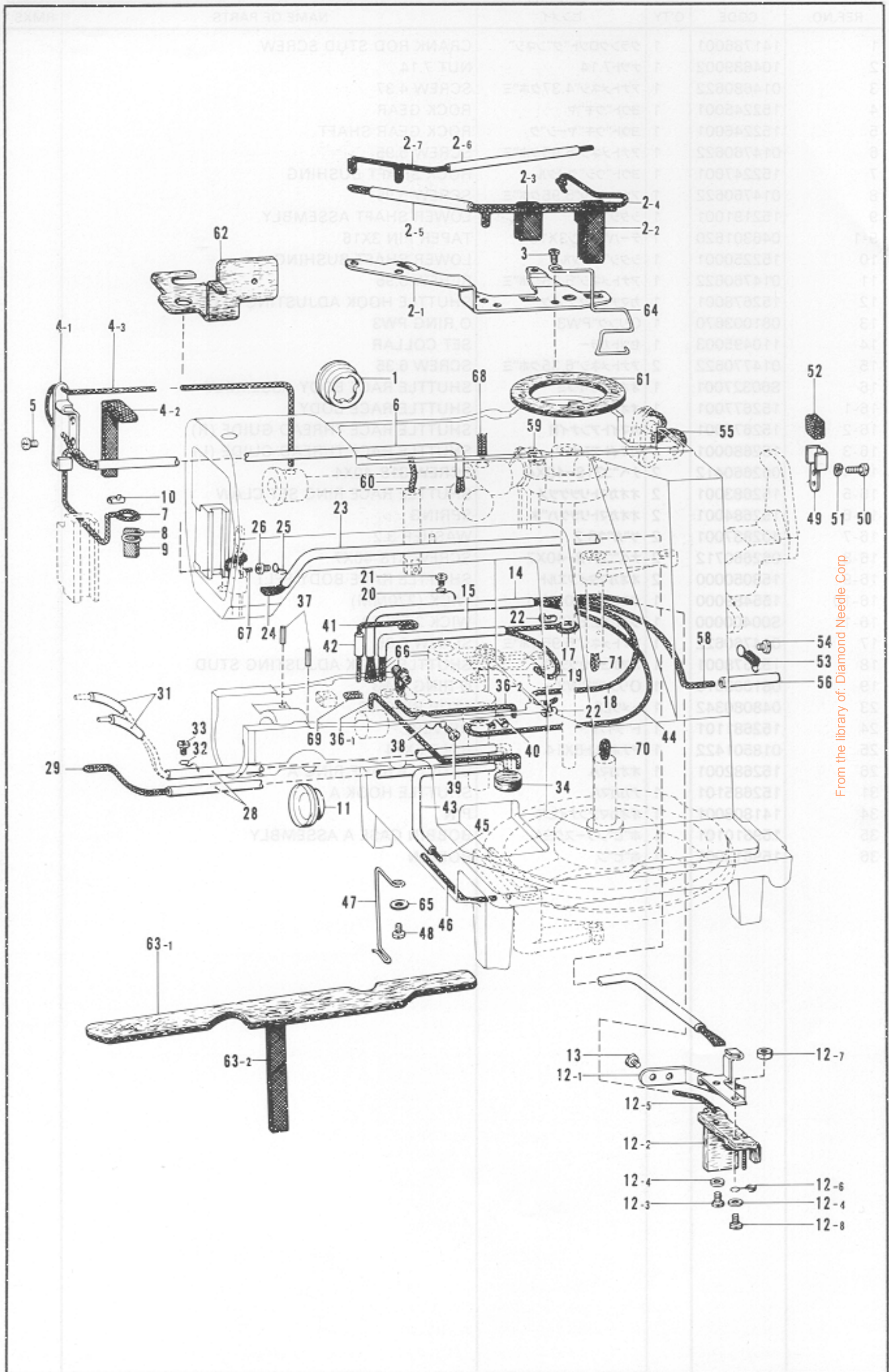

From the library of: Diamond Needle Corp

K. 給油・潤滑関係/Lubrication / Schmierung
Lubrication / Lubrication

REF.NO.	CODE	Q'TY	ヒンメイ	NAME OF PARTS	RMKS
1	152948001	1	オイルホ"ツトマト"	OIL GUAGE WINDOW	
2	152949001	1	ウフシ"クキユウユササエクミ	WICK SUPPORTER ASSEMBLY	
2-1	152950001	1	ウフシ"クキユウユササエ	WICK SUPPORTER	
2-2	152951001	1	ウオームキユウユフエルト	FELT	
2-3	152952001	1	ロツト"キユウユフエルト	FELT	
2-4	153918001	1	クミヒモ6X6(660MM)	WICK 6X6 (660MM)	
2-5	140423000	1	ヒ"ニルチューブ"	OIL TUBE	
2-6	147745000	1	ハイユハイフ"ル	OIL TUBE L	
2-7	153919001	1	クミヒモ6X6(370MM)	WICK 6X6 (370MM)	
3	062681012	2	ナヘ"コ3437-40X10	SCREW 437-40X10	
4	152958001	1	テンヒ"ンキユウユササエクミ	WICK SUPPORTER ASSEMBLY	
4-1	152959001	1	テンヒ"ンキユウユササエ	WICK SUPPORTER	
4-2	152955001	1	ヒラクミヒモ(160MM)	WICK (160MM)	
4-3	152956001	1	クミヒモ4X4(1000MM)	WICK 4X4 (1000MM)	
5	062680612	1	ナヘ"コ3437-40X6	SCREW 437-40X6	
6	144694001	1	ハイユハイフ"	OIL TUBE	
7	152956001	1	クミヒモ4X4(500MM)	WICK 4X4 (500MM)	
8	152962001	1	ハリホ"ウメタルヒモササエ	WICK SUPPORTER	
9	152960001	1	ヒラクミヒモ(65MM)	WICK (65MM)	
10	104567001	1	クミヒモササエ	WICK SUPPORTER	
11	152948001	1	オイルホ"ツトマト"	OIL GUAGE WINDOW	
12	152961001	1	シタシ"クキユウユササエクミ	FELT SUPPORTER ASSEMBLY	
12-1	152966001	1	シタシ"クキユウユササエ	FELT SUPPORTER	
12-2	152967001	1	シタシ"クキユウユフエルト	FELT	
12-3	062670812	2	ナヘ"コ357-40X8	SCREW 357-40X8	
12-4	025350332	3	ヒラサ"カ"ネダ"イ3.5	WASHER 3.5	
12-5	152963001	1	クミヒモ4X4	WICK 4X4	
12-6	141692001	1	ヒ"ニルチューブ"ササエC	TUBE STOPPER C	
12-7	021670202	1	ナツト2シユ3.57	NUT 3.57	
12-8	062671412	1	ナヘ"コ357-40X14	SCREW 357-40X14	
13	062670612	2	ナヘ"コ357-40X6	SCREW 357-40X6	
14	148921000	1	ヒ"ニルチューブ"	OIL TUBE	
15	147745000	1	ハイユハイフ"ル	OIL TUBE L	
17	152964001	1	クミヒモ6X6(620MM)	WICK 6X6 (620MM)	
18	152965001	1	クミヒモ4X4(400MM)	WICK 4X4 (400MM)	
19	152964001	1	クミヒモ6X6(310MM)	WICK 6X6 (310MM)	
20	152969001	1	コード"ササエカネ	CORD SUPPORTER	
21	062670512	1	ナヘ"コ357-40X5	SCREW 357-40X5	
22	104567001	2	クミヒモササエ	WICK SUPPORTER	
23	146375000	1	ヒ"ニルチューブ"	OIL TUBE	
24	152992001	1	ヒラクミヒモ(820MM)	WICK (820MM)	
25	117150001	1	コード"ササエカネ	CORD SUPPORTER	
26	062670512	1	ナヘ"コ357-40X5	SCREW 357-40X5	
28	140423000	2	ヒ"ニルチューブ"	OIL TUBE	
29	152971001	1	クミヒモ4X4	WICK 4X4	
31	112669001	2	ヒ"ニルチューブ"	VINYL TUBE	
32	152969001	1	コード"ササエカネ	CORD SUPPORTER	
33	062670512	1	ナヘ"コ357-40X5	SCREW 357-40X5	
34	113006001	1	フエルト	FELT	
36-1	152973001	1	クミヒモ4X4(160MM)	WICK 4X4 (160MM)	
36-2	153921001	1	クミヒモ4X4(180MM)	WICK 4X4 (180MM)	
37	047251640	2	スフ"リンク"ヒ"ンAW2.5	SPRING PIN AW2.5	
38	117150001	1	コード"ササエカネ	CORD SUPPORTER	
39	062670512	1	ナヘ"コ357-40X5	SCREW 357-40X5	
40	104567001	1	クミヒモササエ	WICK SUPPORTER	
41	152974001	1	クミヒモ4X4(250MM)	WICK 4X4 (250MM)	
42	112669001	1	ヒ"ニルチューブ"	VINYL TUBE	
43	147745000	1	ハイユハイフ"ル	OIL TUBE L	
44	153922001	1	クミヒモ4X4(340MM)	WICK 4X4 (340MM)	
45	152953001	1	クミヒモ6X6(360MM)	WICK 6X6 (360MM)	
46	152985001	1	クミヒモ4X4(750MM)	WICK 4X4 (750MM)	
47	153763001	1	キユウユヒモササエ	WICK SUPPORTER	

From the library of: Diamond Needle Corp

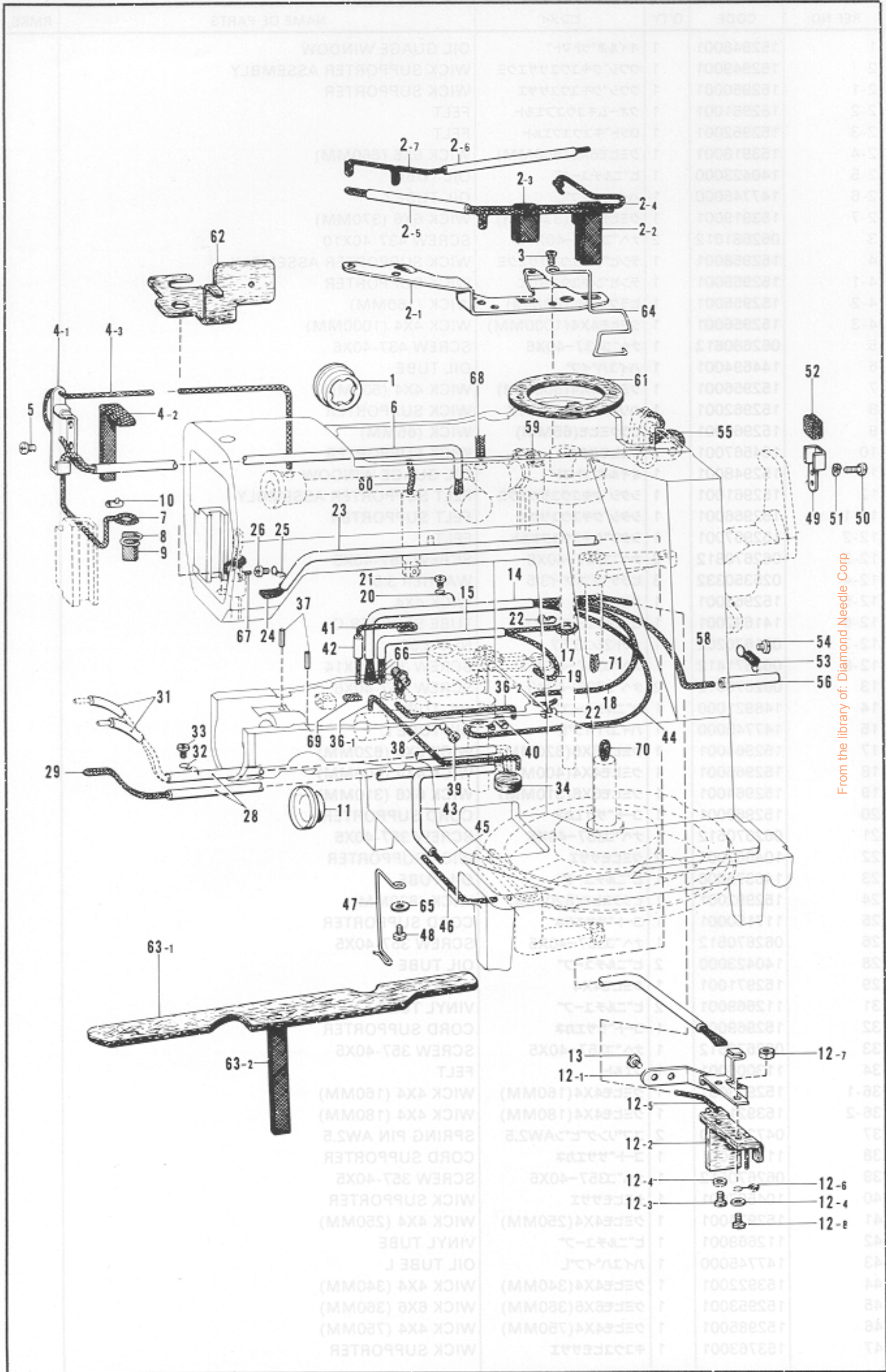

From the library of: Diamond Needle Corp

K. 給油・潤滑関係/Lubrication / Schmierung
Lubrication / Lubricación

REF.NO.	CODE	Q'TY	ヒンメイ	NAME OF PARTS	RMKS
48	062670512	1	ナヘ"コ357-40X5	SCREW 357-40X5	
49	152976001	1	ホ"ールキユウユヒモササエ	WICK HOLDER	
50	062670512	2	ナヘ"コ357-40X5	SCREW 357-40X5	
51	028040242	2	ハ"ネサ"カ"ネ2-4	SPRING WASHER2-4	
52	152977001	1	ヒラクミヒモ(50MM)	WICK (50MM)	
53	152978001	1	チューブ"オサエ	TUBE SUPPORTER	
54	062680812	1	ナヘ"コ437-40X8	SCREW 437-40X8	
55	153927001	1	クミヒモ6X6	WICK 6X6	
56	112669001	1	ビ"ニルチューブ"	VINYL TUBE	
58	153922001	1	クミヒモ4X4(500MM)	WICK 4X4 (500MM)	
59	107149001	1	フェルト	FELT	
60	152968001	1	クミヒモ4X4(100MM)	WICK 4X4 (100MM)	
61	153529001	1	ホイールキユウユフエルト	FELT	
62	153530001	1	スイアゲ"フェルト	FELT	
63-1	153531001	1	ヘ"ツト"Lフェルト	FELT	
63-2	153562001	1	ヒラクミヒモ(220MM)	WICK (220MM)	
64	153528001	1	ウオームキユウユフエルトササエ	FELT SUPPORTER	
65	105248003	1	サ"ガ"ネ	WASHER	
66	153924001	1	フェルト	FELT	
67	152973001	1	クミヒモ4X4(180MM)	WICK 4X4 (180MM)	
68	153925001	1	クミヒモ4X4(30MM)	WICK 4X4 (30MM)	
69	153926001	1	タコヒモ(10MM)	WICK (10MM)	
70	152980001	1	クミヒモ6X6(150MM)	WICK 6X6 (150MM)	
71	152980001	1	クミヒモ6X6(140MM)	WICK 6X6 (140MM)	

From the library of: Diamond Needle Corp

L. 糸通シ関係/Threading mechanism/Fadenführungs-vorrichtung
 Mécanisme de l'enfilage/Mecanismo de la enhebrado

REP. NO.	CODE	QTY.	CS-#	NAME OF PARTS	RMKS.
48	08287012	1	7-1087-40XB	SCREW 387-40XB	
49	18287001	1	W-14-3333247	WICK HOLDER	
50	08287012	2	7-1087-40XB	SCREW 387-40XB	
51	028040242	2	6-757-72-4	SPRING WASHERS-4	
52	18287001	1	18287001	WICK (50MM)	
53	18287001	1	18287001	TUBE SUPPORTER	
54	08287012	1	7-1087-40XB	SCREW 387-40XB	
55	18287001	1	38287001	WICK 6X8	
56	112888001	1	112888001	VINYL TUBE	
58	18287001	1	18287001	WICK 4X4 (50MM)	
59	107149001	1	107149001	FELT	
60	182888001	1	182888001	WICK 4X4 (100MM)	
61	18287001	1	W-14-3333247	FELT	
62	18287001	1	18287001	FELT	
63	18287001	1	18287001	FELT	
63-2	18287001	1	18287001	FELT	
64	18287001	1	18287001	WICK 4X4 (50MM)	
65	108248001	1	108248001	WICK 4X4 (50MM)	
66	18287001	1	18287001	WICK 4X4 (50MM)	
67	18287001	1	18287001	WICK 4X4 (50MM)	
68	18287001	1	18287001	WICK 4X4 (50MM)	
69	18287001	1	18287001	WICK 4X4 (50MM)	
70	18287001	1	18287001	WICK 4X4 (50MM)	
71	18287001	1	18287001	WICK 4X4 (50MM)	

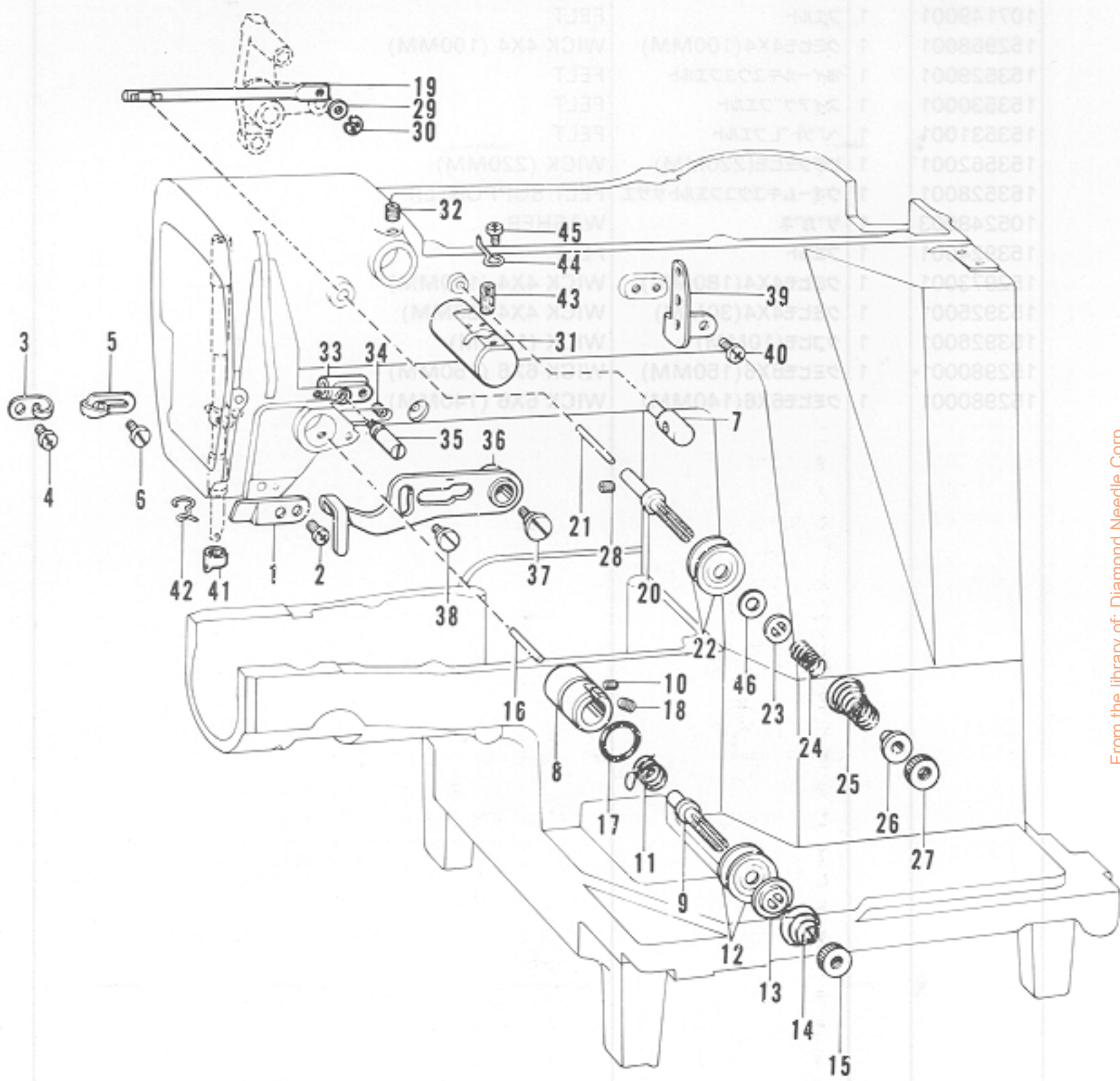

From the library of: Diamond Needle Corp

L. 糸通シ関係 / Threading mechanism / Fadenführungsrichtung
 Mécanisme de l'enfilage / Mecanismo de la enhebrado

REF.NO.	CODE	Q'TY	ヒンメイ	NAME OF PARTS	RMKS
1	152869001	1	アームイトミチ	ARM THREAD GUIDE	
2	062710712	1	ナヘ"コ476--32X7	SCREW 476-32X7	
3	152870001	1	アームイトカケ	ARM THREAD GUIDE	
4	062670612	1	ナヘ"コ357-40X6	SCREW 357-40X6	
5	113316001	1	アームイトアンナイ	ARM THREAD GUIDE	
6	112751003	1	シメネジ"3.57	SCREW 3.57	
7	153049001	1	ウワイトアンナイホ"ウ	UPPER THREAD GUIDE BAR	
8	152872001	1	イトチヨウシダ"イ	TENSION BRACKET	
9	100398001	1	イトチヨウシホ"ウ	TENSION STUD	
10	100402004	1	トメネジ"3.57	SCREW 3.57	
11	145519001	1	イトトリハ"ネ	THREAD TAKE-UP SPRING	
12	145446001	2	イトチヨウシサラ	TENSION DISC	
13	159805001	1	イトチヨウシサラオサエ	TENSION DISC WASHER	
14	107606001	1	イトチヨウシハ"ネ	TENSION SPRING	
15	100136001	1	イトチヨウシナツト	TENSION CONTROL NUT	
16	152873001	1	イトユルメピン	TENSION RELEASE PIN	
17	114294001	1	Oリング"	O RING	
18	103950003	1	トメネジ"5.95	SCREW 5.95	
19	152874001	1	フクイトユルメホ"ウ	SUB TENSION RELEASE BAR	
20	152875001	1	フクイトチヨウシホ"ウ	SUB TENSION CONTROL STUD	
21	152876001	1	フクイトユルメピン	SUB TENSION RELEASE PIN	
22	145446001	2	イトチヨウシサラ	TENSION DISC	
23	152877001	1	イトチヨウシサラオサエ	TENSION DISC WASHER	
24	152878001	1	ウワイトオサエハ"ネ	TENSION SPRING	
25	152879101	1	フクチヨウシハ"ネ	SUB TENSION SPRING	
26	152880001	1	ハ"ネウケ	SPRING HOLDER	
27	100136001	1	イトチヨウシナツト	TENSION CONTROL NUT	
28	014680422	1	アナトメネジ"4.37クホ"ミ	SCREW 4.37	
29	140208001	1	サ"カ"ネ	WASHER	
30	048040342	1	トメフE4	STOP RING E4	
31	152881001	1	エキレイタイクミ	NEEDLE COOLER BODY	
32	013760612	1	トメネジ"5.95クホ"ミ	SCREW 5.95	
33	152886001	1	イトトリアンナイシ"クウケ	THREAD TAKE-UP GUIDE	
34	014680422	1	アナトメネジ"4.37クホ"ミ	SCREW 4.37	
35	152887001	1	イトトリアンナイシ"ク	THREAD TAKE-UP LEVER GUIDE STUD	
36	152888101	1	イトトリレハ"ー	THREAD TAKE-UP LEVER	
37	141528001	1	ダ"ンネジ"6.35	STUD SCREW 6.35	
38	115077003	1	ダ"ンネジ"4.76	STUD SCREW 4.76	
39	152889001	1	ミツメイトカケ	THREAD RETAINER	
40	062670612	2	ナヘ"コ357-40X6	SCREW 357-40X6	
41	152890001	1	ハリホ"ウワイトアンナイA	NEEDLE BAR THREAD GUIDE A	
42	154626001	1	ハリホ"ウメタルD-イトアンナイ	NEEDLE BAR BUSHING D THREAD GUIDE	
43	152883000	1	フェルト8X15.5	FELT 8X15.5	
44	152884001	1	エキレイイトカケ	NEEDLE COOLER THREAD GUIDE	
45	062670412	1	ナヘ"コ357-40X4	SCREW 357-40X4	
46	153138001	1	サ"カ"ネ	WASHER	

From the library of: Diamond Needle Corp

M. 糸巻き関係 / Bobbin winder mechanism / Spuler
 Mécanisme de bobineur / Mecanismo del devanador de la canilla

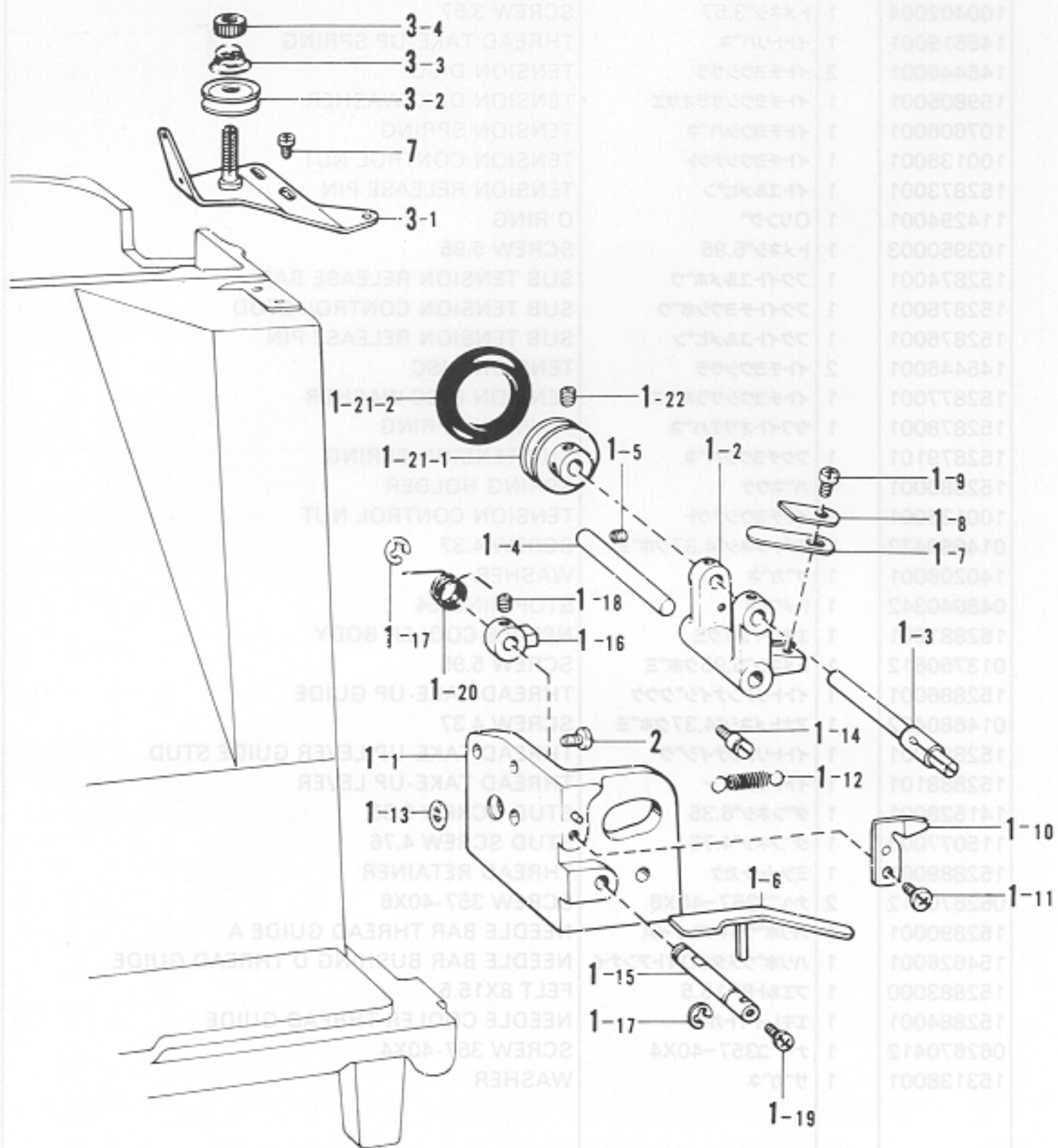

From the library of: Diamond Needle Corp

M. 糸巻キ関係/Bobbin winder mechanism/Spuler

Mécanisme de bobineur/Mecanismo del devanador de la canilla

REF.NO.	CODE	Q'TY	ヒンメイ	NAME OF PARTS	RMKS
1	152982101	1	イトマキクミ	BOBBIN WINDER ASSEMBLY	
1-1	152983001	1	イトマキダ"イ	BOBBIN WINDER BRACKET	
1-2	152984001	1	イトマキレハ"ー	BOBBIN WINDER LEVER	
1-3	152933001	1	イトマキシ"ク	BOBBIN WINDER SHAFT	
1-4	152934001	1	イトマキレハ"ーシ"ク	BOBBIN WINDER LEVER SHAFT	
1-5	102716004	1	トメネシ"4.37	SCREW 4.37	
1-6	152935001	1	ホ"ヒ"ンオサエ	BOBBIN PRESSER	
1-7	152936001	1	イタハ"ネ	PLATE SPRING	
1-8	152937001	1	サ"カ"ネ	WASHER	
1-9	062670712	1	ナヘ"コ357-40X7	SCREW 357-40X7	
1-10	152938001	1	メス	KNIFE	
1-11	062680712	1	ナヘ"コ437-40X7	SCREW 437-40X7	
1-12	152939001	1	イトマキレハ"ーヒキハ"ネ	SPRING	
1-13	115138001	1	レハ"ーヒキハ"ネカケ	SPRING HOOK	
1-14	141550001	1	テイシレハ"ーハ"ネカケ	SPRING HOOK	
1-15	152940001	1	イトマキツメシ"ク	CLAW STUD FOR BOBBIN WINDER	
1-16	142566001	1	イトマキツメ	CLAW FOR BOBBIN WINDER	
1-17	048050342	2	トメワE5	STOP RING E5	
1-18	014680422	2	アナトメネシ"4.37クホ"ミ	SCREW 4.37	
1-19	062670712	1	ナヘ"コ357-40X7	SCREW 357-40X7	
1-20	152941001	1	イトマキツメネシ"リハ"ネ	SPRING	
1-21-1	154528001	1	イトマキクルマ	BOBBIN WINDER WHEEL	
1-21-2	120448001	1	ゴムワ	RUBBER RING	
1-22	102716004	2	トメネシ"4.37	SCREW 4.37	
2	062761412	2	ナヘ"コ595-28X14	SCREW 595-28X14	
3	S01300001	1	シタイトチヨウシクミ	LOWER THREAD TENSION ASSEMBLY	
3-1	152945001	1	シタイトチヨウシクミ"イクミ	LOWER THREAD TENSION BRACKET ASSEMBLY	
3-2	145446001	2	イトチヨウシサラ	TENSION DISC	
3-3	104525001	1	イトチヨウシハ"ネ	TENSION SPRING	
3-4	108265001	1	イトチヨウシナツト	TENSION CONTROL NUT	
7	062681012	2	ナヘ"コ437-40X10	SCREW 437-40X10	

From the library of: Diamond Needle Corp

N. 糸切り関係/Thread trimmer mechanism/Fadenabschneidevorrichtung
 Mécanisme de coupe-fil/Mecanismo de recortadora de orillos

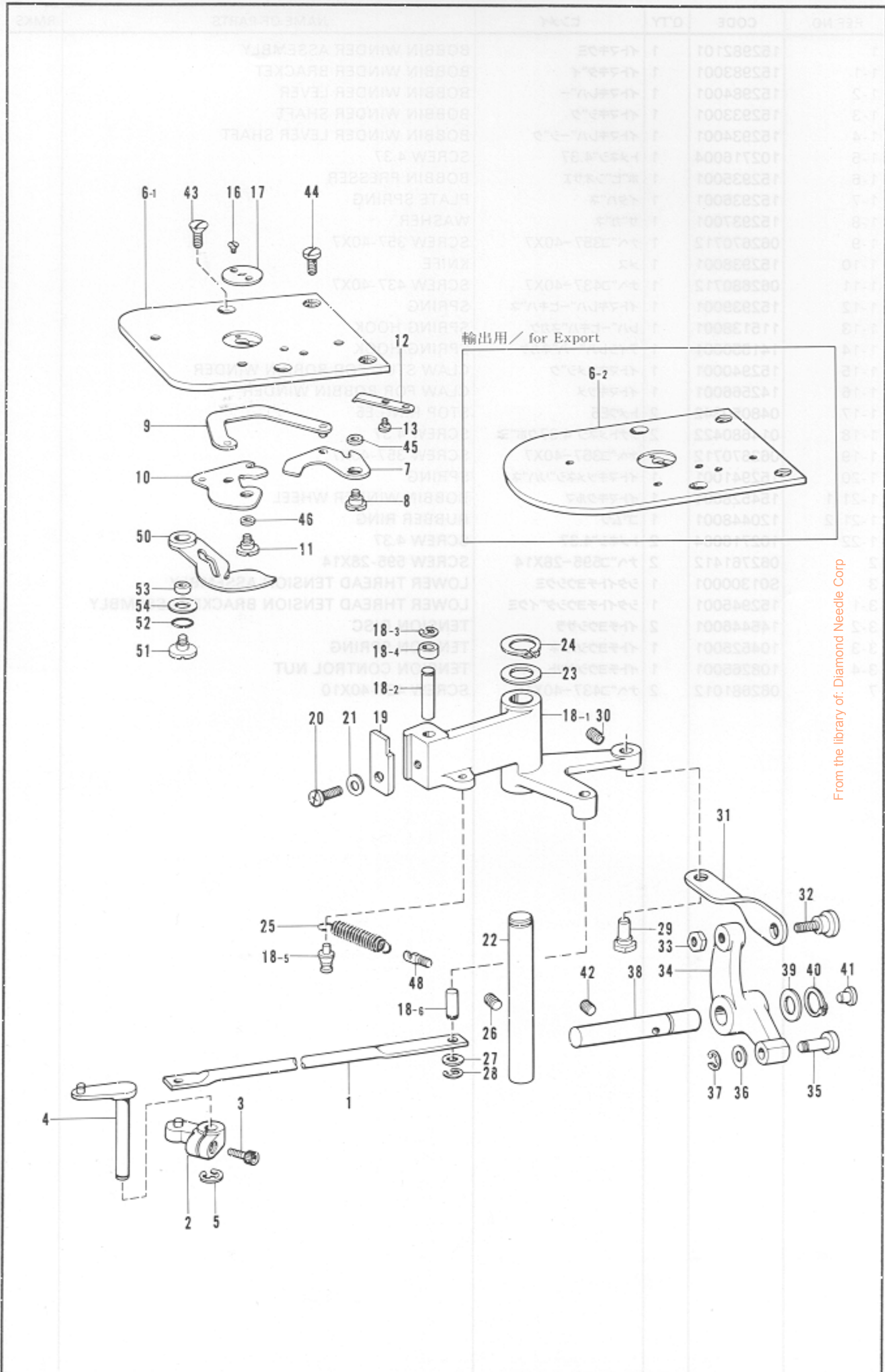

From the library of: Diamond Needle Corp

N. 糸切り関係/Thread trimmer mechanism/Fadenabschneidevorrichtung
 Mécanisme de coupe-fil/Mecanismo de recortadora de orillos

REF.NO.	CODE	Q'TY	ヒンメイ	NAME OF PARTS	RMKS
1	152892001	1	イトキリレンケツロツト	THREAD TRIMMING CONNECTING ROD	
2	152896001	1	イトキリウテ"Aクミ	THREAD TRIMMING ARM A ASSEMBLY	
3	018681022	1	アナホルト4.37X10	BOLT 4.37X10	
4	152893101	1	イトキリウテ"B	THREAD TRIMMING ARM B	
5	048050342	1	トメワE5	STOP RING E5	
6-1	152995001	1	-----	NEEDLE PLATE S	
6-2	S01887001	1	ハリイタC	-----	
7	152981001	1	イトキリウテ"C	KNIFE ARM C	
8	153222001	1	シメネジ"4.37	SCREW 4.37	
9	152897201	1	イトキリレンカンクミ	KNIFE CONNECTING ROD ASSEMBLY	
10	152901001	1	イト"ウハクミ	MOVABLE KNIFE ASSEMBLY	
11	152904001	1	シメネジ"4.37	SCREW 4.37	
12	152905001	1	コテイハ	FIXED KNIFE	
13	111140002	2	シメネジ"2.38	SCREW 2.38	
16	100360003	2	サラネジ"2.38	SCREW 2.38	
17	159940001	1	ハリアナイタH	NEEDLE HOLE PLATE H	
18-1	152912001	1	イトキリカムレハ"ー	THREAD TRIMMING CAM LEVER	
18-2	152913001	1	コロシ"ク	ROLLER STUD	
18-3	048040342	1	トメワE4	STOP RING E4	
18-4	152914001	1	コロ	ROLLER	
18-5	154789001	1	ハ"ネカケ	SPRING HOOK	
18-6	152919001	1	イトキリロツト"ピン	PIN	
19	152915001	1	イトキリカムレハ"ーツメ	THREAD TRIMMING CAM LEVER CLAW	
20	062761412	1	ナヘ"コ595-28X14	SCREW 595-28X14	
21	025060132	1	ヒラサ"ガ"ネシヨウ6	WASHER 6	
22	152916001	1	イトキリカムレハ"ーシ"ク	THREAD TRIMMING CAM LEVER SHAFT	
23	152917001	1	サ"ガ"ネ	WASHER	
24	048120142	1	トメワシ"クヨウC12	STOP RING C12	
25	154788001	1	イトキリカムレハ"ーハ"ネ	KNIFE CAM LEVER SPRING	
26	014760622	1	アナトメネジ"5.95クホ"ミ	SCREW 5.95	
27	140208001	1	サ"ガ"ネ	WASHER	
28	048040342	1	トメワE4	STOP RING E4	
29	152920001	1	イトキリリンクチヨウセツシ"ク	STUD	
30	014760622	1	アナトメネジ"5.95クホ"ミ	SCREW 5.95	
31	152921001	1	イトキリリンク	THREAD TRIMMING LINK	
32	151907001	1	タ"ンネジ"5.95	STUD SCREW 5.95	
33	150553001	1	ナツト5.95	NUT 5.95	
34	152922001	1	イトキリサト"ーレハ"ー	THREAD TRIMMING LEVER	
35	152923001	1	イトキリサト"ーレハ"ーコロ	THREAD TRIMMING ROLLER	
36	112468001	1	サ"ガ"ネ	WASHER	
37	048050342	1	トメワE5	STOP RING E5	
38	153482001	1	イトキリサト"ーレハ"ーシ"ク	DRIVING SHAFT	
39	142628001	1	スイヘイオクリクランクリンク"	HORIZONTAL FEED CRANK RING	
40	048110142	1	トメワシ"クヨウC11	STOP RING C11	
41	111865001	1	オイルメクラセン	CAP FOR OIL INLET	
42	014760622	1	アナトメネジ"5.95クホ"ミ	SCREW 5.95	
43	100032004	2	サラネジ"4.37	SCREW 4.37	
44	153208002	2	シメネジ"4.37	SCREW 4.37	
45	153220001	1	イトキリウテ"Cカラー	KNIFE ARM C COLLAR	
46	153219001	1	イト"ウハカラー	MOVABLE KNIFE COLLAR	
48	141334001	1	ハ"ネカケ	SPRING HOOK	
50	152906101	1	シタイトサハ"キA	THREAD RETAINER A	
51	153598001	1	シメネジ"4.37	SCREW 4.37	
52	081008070	1	Oリング"P8	O RING P8	
53	153597001	1	シタイトサハ"キカラー	THREAD RETAINER COLLAR	
54	153596001	1	サ"ガ"ネ	WASHER	

From the library of: Diamond Needle Corp

P. 糸払イ関係 / Thread wiper mechanism / Fadenwischvorrichtung
 Mécanisme de tire-fil / Mecanismo de limpiador de hilos

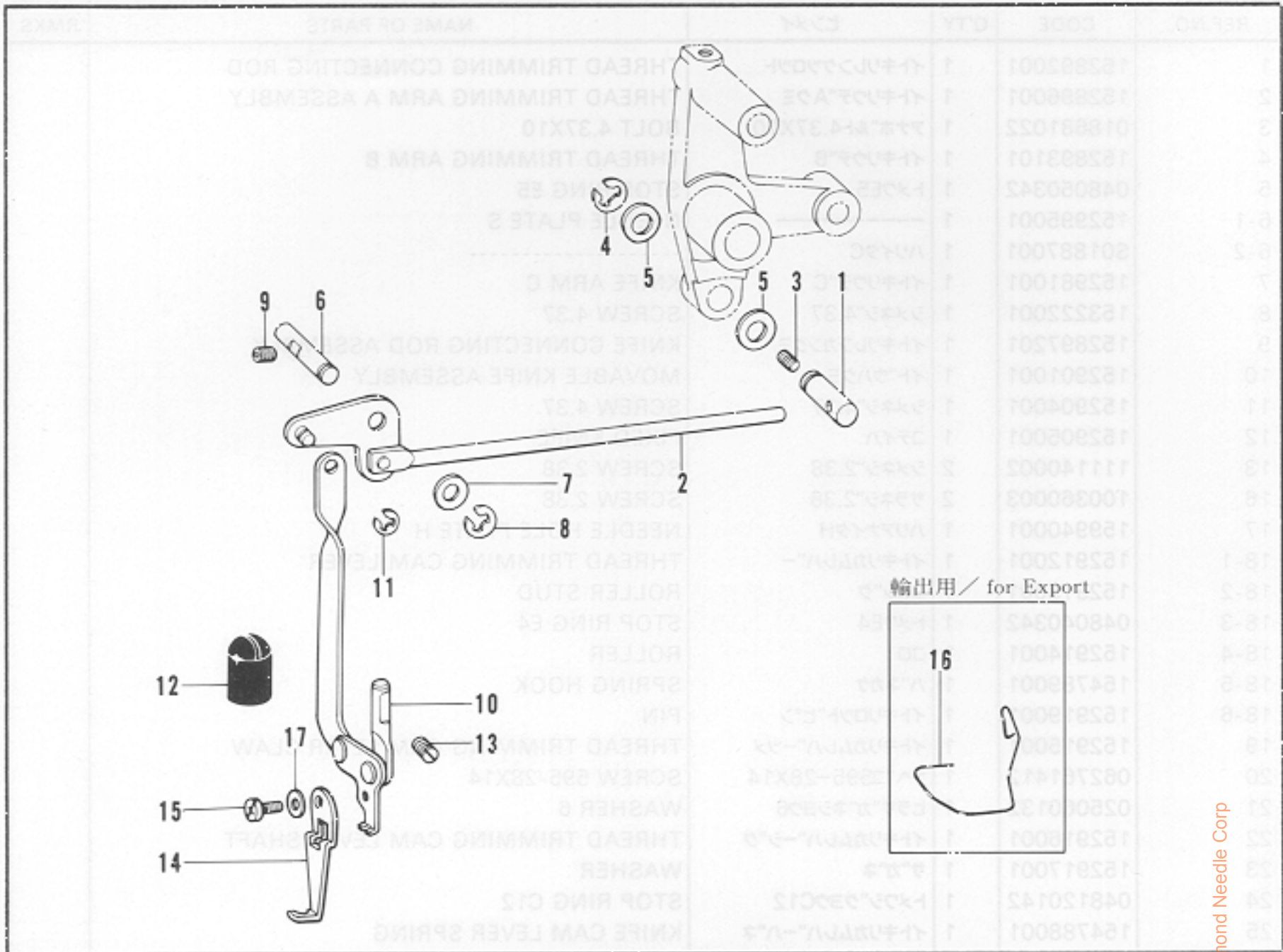

Q. 糸締メ関係 / Thread nipper mechanism / Fadenspannvorrichtung
 Mécanisme de pince-fil / Mecanismo de mordaza para hilos

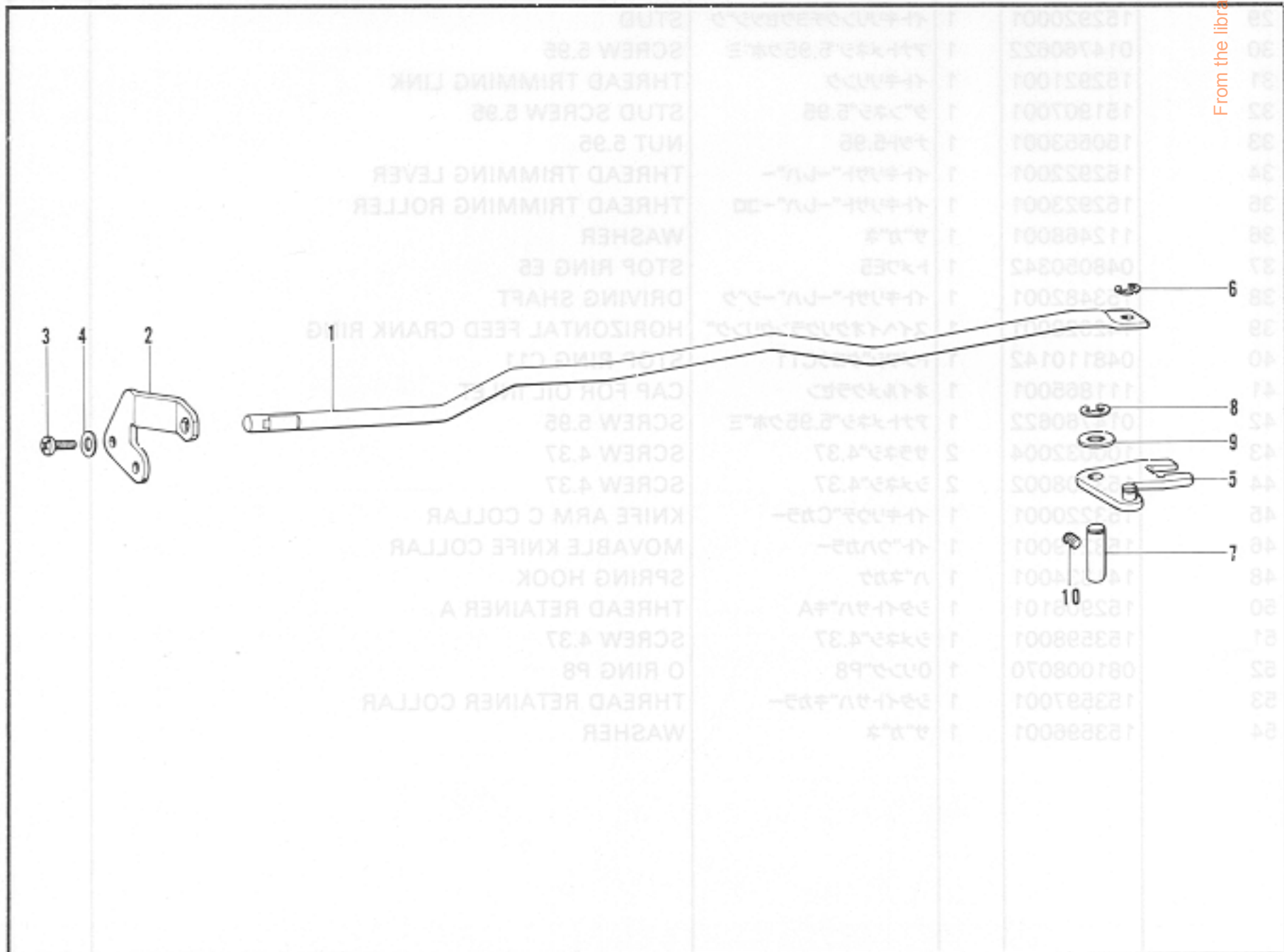

From the library of: Diamond Needle Corp

P. 糸払イ関係 / Thread wiper mechanism / Fadenwischvorrichtung
 Mécanisme de tire-fil / Mecanismo de limpiador de hilos

REF.NO.	CODE	Q'TY	ヒンメイ	NAME OF PARTS	RMKS
1	152815001	1	ワイパーロッド"シ"ク	THREAD WIPER ROD SHAFT	
2	152816001	1	ワイパーロッド"クミ	THREAD WIPER ROD ASSEMBLY	
3	014680622	1	アナトメネジ"4.37クホ"ミ	SCREW 4.37	
4	048060342	1	トメフE6	STOP RING E6	
5	116629001	2	サ"ガ"ネ	WASHER	
6	152822001	1	ワイパー"シ"ク	THREAD WIPER SHAFT	
7	025770232	1	ヒラサ"ガ"ネチユウ6.35	WASHER 6.35	
8	048040342	1	トメフE4	STOP RING E4	
9	014680622	1	アナトメネジ"4.37クホ"ミ	SCREW 4.37	
10	152823001	1	ワイパー"ウテ"クミ	THREAD WIPER ARM ASSEMBLY	
11	048030342	1	トメフE3	STOP RING E3	
12	152827001	1	オイルキリセン	OIL CAP	
13	013710712	1	トメネジ"4.76クホ"ミ	SCREW 4.76	
14	156206001	1	ワイパー-A	-----	
15	062670512	1	ナヘ"コ357-40X5	SCREW 357-40X5	
16	S00926101	1	-----	FINGER GUARD	
17	025350132	1	ヒラサ"ガ"ネシヨウ	WASHER	

Q. 糸締メ関係 / Thread nipper mechanism / Fadenspannvorrichtung
 Mécanisme de pince-fil / Mecanismo de mordaza para hilos

REF.NO.	CODE	Q'TY	ヒンメイ	NAME OF PARTS	RMKS
1	152925101	1	ウフイトユルメホ"ウ	TENSION RELEASE BAR	
2	152926001	1	ユルメホ"ウササエイタ	TENSION RELEASE BAR PLATE	
3	062671012	2	ナヘ"コ357-40X10	SCREW 357-40X10	
4	025350332	2	ヒラサ"ガ"ネタイ3.5	WASHER 3.5	
5	152988001	1	ウフイトユルメレハ"ークミ	TENSION RELEASE LEVER ASSEMBLY	
6	048040342	1	トメフE4	STOP RING E4	
7	152929001	1	ウフイトユルメレハ"ー"シ"ク	TENSION RELEASE LEVER SHAFT	
8	048050342	1	トメフE5	STOP RING E5	
9	025770232	1	ヒラサ"ガ"ネチユウ6.35	WASHER 6.35	
10	014760622	1	アナトメネジ"5.95クホ"ミ	SCREW 5.95	

From the library of: Diamond Needle Corp

R. 動車・遊車関係/Drive pulley and idler pulley mechanism/Antriebsriemenscheibe und Riemenscheibe
 Mécanisme de poulie d'entraînement et poulie folle/Mecanismo de polea impulsora y polea tensora

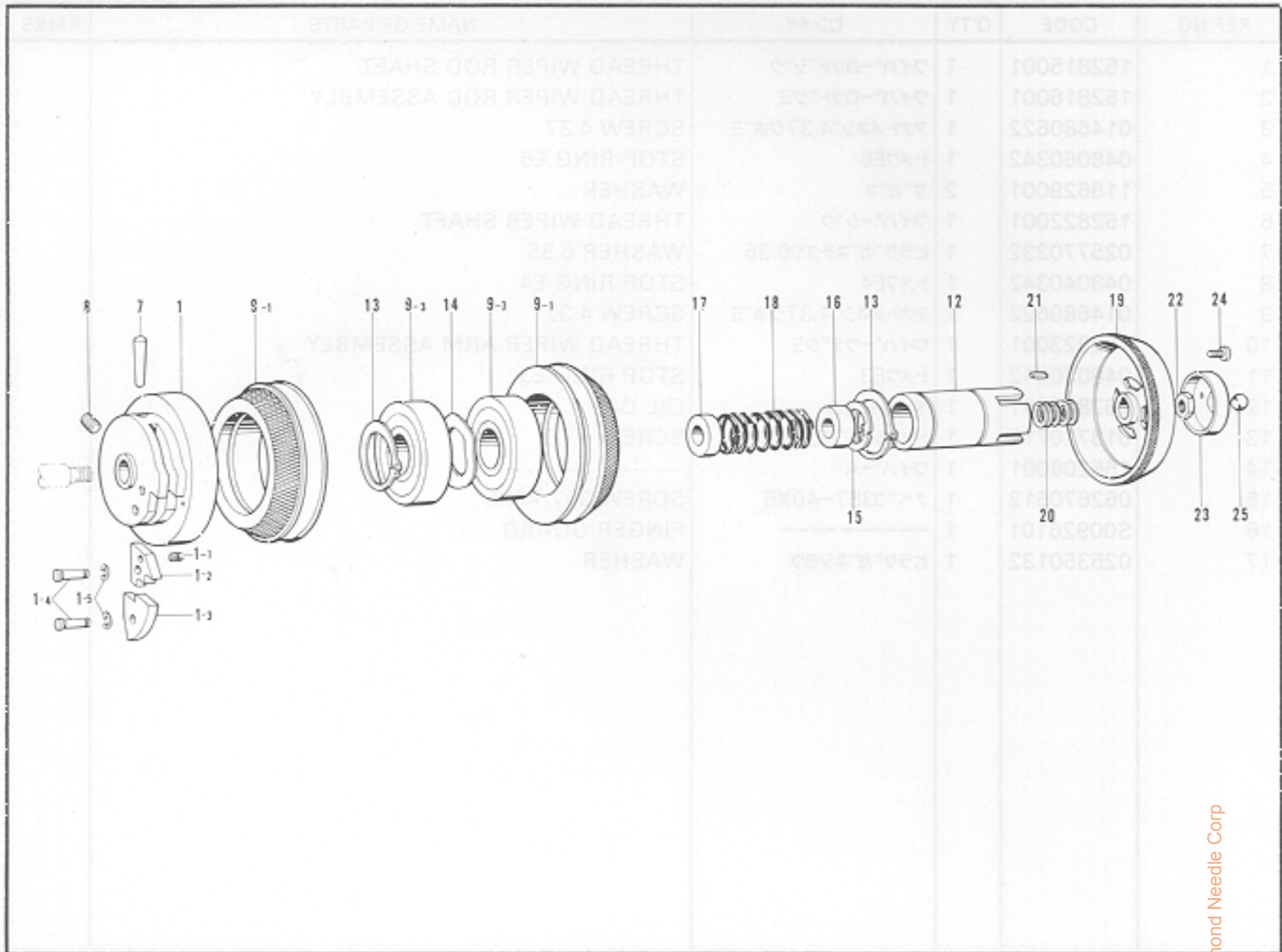

S. シャンクアタッチメント装置 (特別注文部品)/Shank attachment (Option parts)/Knopfannähvorrichtung (Sonderzubehör)
 Accessoire de talon (Pieces en option)/Mecanismo de la caña (Piezas opcion)

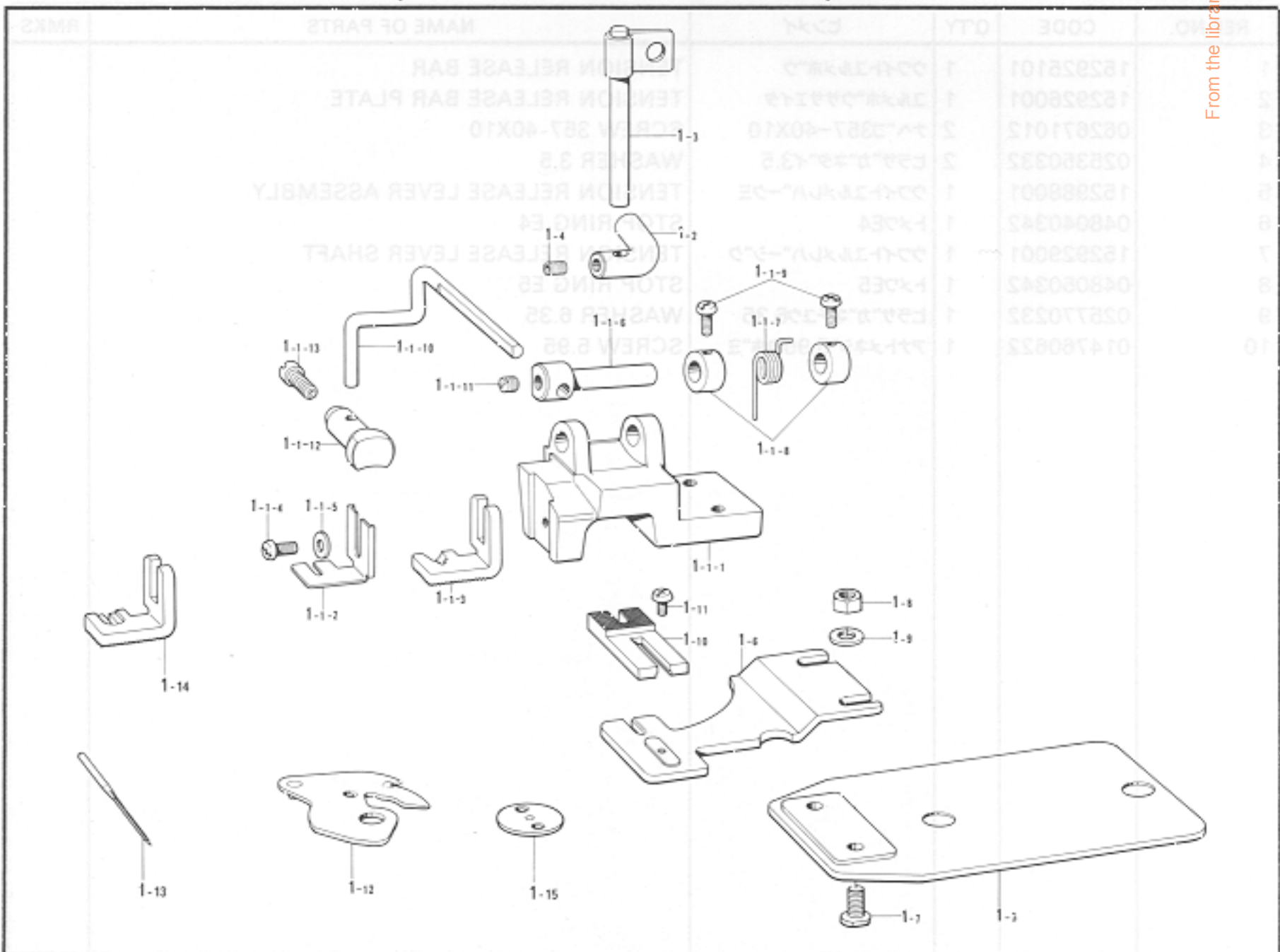

From the library of Diamond Needle Corp

R. 動車・遊車関係/Drive pulley and idler pulley mechanism/Antriebsriemenscheibe und Riemenscheibe
Mécanisme de poulie d'entraînement et poulie folie/Mecanismo de polea impulsora y polea tensora

REF.NO.	CODE	Q'TY	ヒンメイ	NAME OF PARTS	RMKS
1	153044001	1	ストップカムクミ	STOP CAM ASSEMBLY	
1-1	152693001	1	セイト"ウカムヘン	BRAKE CAM SEGMENT	
1-2	152694001	1	セイト"ウカムヘンハ"ネ	BRAKE CAM SEGMENT SPRING	
1-3	115003001	1	カンシヨウカムヘン	FLANGE CAM SEGMENT	
1-4	153058001	2	カムヘンシ"ク	CAM SEGMENT STUD	
1-5	048040342	2	トメワE4	STOP RING E4	
7	147111001	1	テーパ"ピン6X35	TAPER PIN 6X35	
8	014770622	1	アナトメネシ"6.35クホ"ミ	SCREW 6.35	
9	156935101	2	プー"リソウクミ	PULLEY ASSEMBLY	
9-1	152695201	2	プー"リクミ	PULLEY ASSEMBLY	
9-2	072600760	2	タマシ"クウケ6007VV	BALL BEARING 6007VV	
12	152698001	1	スライド"メタル	SLIDE METAL	
13	048350142	2	トメワシ"クヨウC35	STOP RING C35	
14	152699001	1	ナミワツツヤ	WASHER	
15	048240242	1	トメワアナヨウ C24	STOP RING C24	
16	152700000	1	スライド"ブ"ツシユA	SLIDE BUSH A	
17	151946000	1	スライド"ブ"ツシユB	SLIDE BUSH B	
18	152701001	1	クラツチハ"ンハ"ネ	CLUTCH SPRING	
19	152702001	1	クラツチハ"ン	CLUTCH PLATE	
20	152703100	5	スペー"サ	SPACER	
21	S02878000	1	ヘイコウキ3X3X13	KEY 3X3X13	
22	152705001	1	ナツト10ヒタ"リ	NUT 10	
23	152706001	1	ホ"ールウケ	BALL BEARING	
24	062660712	4	ナヘ"コ318-40X7	SCREW 318-40X7	
25	071095250	1	コウキユウ3/8	STEEL BALL 3/8	

S. シャンクアタッチメント装置(特別注文部品)/Shank attachment (Option parts)/Knopfannahvorrichtung (Sonderzubehör)
Accessoire de talon (Pieces en option)/Mecanismo de la caña (Piezas opcion)

REF.NO.	CODE	Q'TY	ヒンメイ	NAME OF PARTS	RMKS
1	154694006	1	シャンクソウチクミ	SHANK BUTTON ATTACHMENT	
1-1	142689206	1	シャンクホ"タンツマミタイクミ	SHANK BUTTON CLAMP ASSEMBLY	
1-1-1	154684006	1	シャンクホ"タンツマミタイ	SHANK BUTTON CLAMP	
1-1-2	142677001	1	ホ"タンツマミA	BUTTON CLAMP A	
1-1-3	142678001	1	ホ"タンツマミB	BUTTON CLAMP B	
1-1-4	062670812	1	ナヘ"コ357-40X8	SCREW 357-40X8	
1-1-5	102707003	1	ワ"カ"ネ	WASHER	
1-1-6	142681001	1	ホ"タンオサエシ"ク	BUTTON PRESSER STUD	
1-1-7	154685001	1	ホ"タンオサエシ"クハ"ネ	SPRING	
1-1-8	142706001	2	セツトカラー	SET COLLAR	
1-1-9	062670712	2	ナヘ"コ357-40X7	SCREW 357-40X7	
1-1-10	154686001	1	ホ"タンオサエウデ"	BUTTON PRESSER ARM	
1-1-11	013719412	1	トメネシ"4.76クホ"ミ	SCREW 4.76	
1-1-12	142680001	1	ホ"タンオサエ	BUTTON PRESSER	
1-1-13	120990001	1	アタマツキトメネシ"4.37	SCREW 4.37	
1-2	154695001	1	ホ"タンオサエヒラキ	BUTTON PRESSER ARM LIFTER	
1-3	154696001	1	ホ"タンオサエヒラキシ"ク	BUTTON PRESSER ARM LIFTER STUD	
1-4	014680422	1	アナトメネシ"4.37クホ"ミ	SCREW 4.37	
1-5	154697001	1	オクリイタダ"イ	FEED PLATE BASE	
1-6	156336001	1	シャンクホ"タンオクリイタ	SHANK BUTTON FEED PLATE	
1-7	154713001	2	シメネシ"4.76	SCREW 4.76	
1-8	021710212	2	ナツト2シユ4.76	NUT 4.76	
1-9	025710232	2	ヒラサ"ガ"ネチユウ4.76	WASHER 4.76	
1-10	142686001	1	ヌノウケダ"イス	CLOTH RECEIVER S	
1-11	060670512	1	ハ"イント"357-40X5	SCREW 357-40X5	
1-12	152901001	1	イト"ウハクミ	MOVABLE KNIFE ASSEMBLY	
1-13	115040016	10	ミシンハ"リTQX7#16	NEEDLE TQX7 #16	
1-14	S03641001	1	ホ"タンツカミD	BUTTON CLAMP D	
1-15	156154001	1	ハリアナイタF	NEEDLE HOLE PLATE F	

Z. 付属品関係 / Accessories / Zubehör
Accessoires / Accesorios

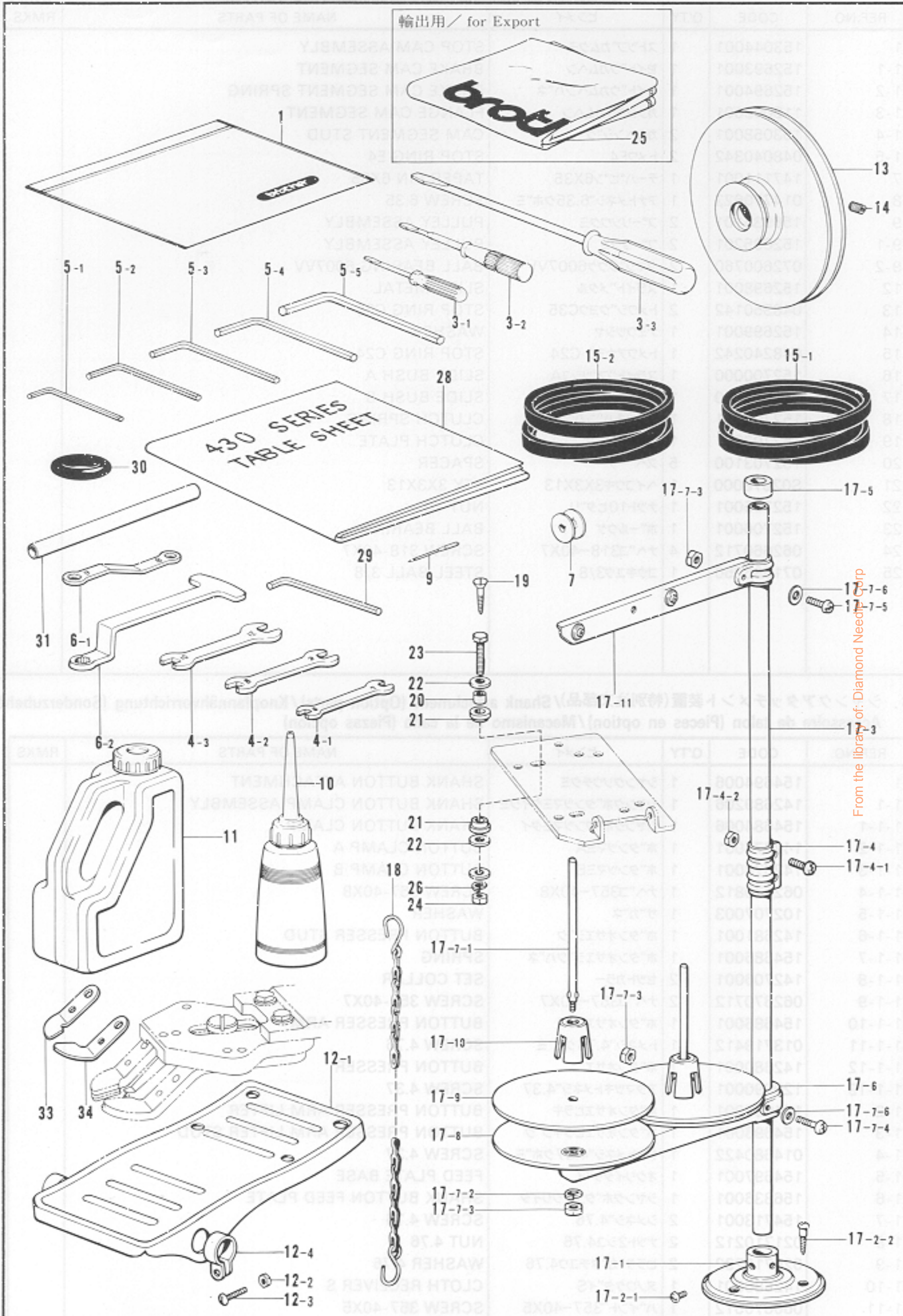

From the library of: Diamond Needle Corp

◎ 付属品の明細は変更することがあります。
◎ The details of included accessories are subject to change.
◎ Änderungen in der Aufstellung der mitgelieferten Zubehöre sind vorbehalten.

◎ Les détails des accessoires inclus sont sujets à des changements.
◎ Los detalles de los accesorios incluidos pueden variar.

Z. 付属品関係 / Accessories / Zubehör
Accessoires / Accesorios

REF.NO.	CODE	Q'TY	ヒンメイ	NAME OF PARTS	RMKS
1	122991001	1	フックヒンホリフクロ	ACCESSORY BAG	
3-1	142443001	1	ネジマワシ1.9X52	SCREW DRIVER 1.9X52	
3-2	118837001	1	ネジマワシ3.4X70	SCREW DRIVER 3.4X70	
3-3	101572101	1	ネジマワシ5.5X190	SCREW DRIVER 5.5X190	
4-1	107779001	1	スパナ6X7	SPANNER 6X7	
4-2	100887001	1	スパナ8X9	SPANNER 8X9	
4-3	107780001	1	スパナ10X12	SPANNER 10X12	
5-1	142002001	1	6カクホ"ウスハナ2	ALLEN WRENCH 2	
5-2	142721001	1	6カクホ"ウスハナ3	ALLEN WRENCH 3	
5-3	118064001	1	6カクホ"ウスハナ4	ALLEN WRENCH 4	
5-4	150335001	1	6カクホ"ウスハナ5	ALLEN WRENCH 5	
5-5	115157001	1	6カクホ"ウスハナ6	ALLEN WRENCH 6	
6-1	105343001	1	メガネレンチ8X9	WRENCH 8X9	
6-2	152765001	1	メガネレンチ10	WRENCH 10	
7	159613001	4	ボビン	BOBBIN	
9	115053016	4	ミシンハリTQX1#16	NEEDLE TQX1 #16	
10	114483002	1	ホリオイルークミ	OILER	
11	154702001	1	オイルタンク	OIL TANK	
12	116185202	1	ペダルクミ	PEDAL ASSEMBLY	
12-1	117437102	1	オサエアケフミイタ	PEDAL	
12-2	021400106	2	1シユナツト4	NUT 4	
12-3	062401416	2	ナヘ"コ4X14	SCREW 4X14	
12-4	116016001	2	ペダルトメ	PEDAL STOPPER	
13	*	1	モータプーリ	MOTOR PULLEY	
14	014760622	2	アナトメネジ"5.95クホ"ミ	SCREW 5.95	
15-1	082104890	1	Vベルト48	V BELT 48	
15-2	*	1	VベルトM51	V BELT M	
17	S02761001	1	イトタテダ"イクミ2	COTTON STAND ASSEMBLY 2	
17-1	150189002	1	ブラケット	COTTON STAND BASE	
17-2	S02773001	1	ブラケットネジ"セット	COTTON STAND BASE SCREW SET	
17-2-1	062060806	2	ナヘ"コ6X8	SCREW 6X8	
17-2-2	031452206	3	マルモク45X22	SCREW 45X22	
17-3	150172002	2	コラムパイプ	COLUMN PIPE	
17-4	150106002	1	コラムシ"ョイントクミ	COLUMN JOINT ASSEMBLY	
17-4-1	062501406	2	ナヘ"コ5X14	SCREW 5X14	
17-4-2	021500106	2	1シユナツト5	NUT 5	
17-5	150174000	1	コラムキャップ	COLUMN CAP	
17-6	S02778001	1	スプールホルダー2	SPOOL HOLDER 2	
17-7	S02780001	1	スプールネジ"セット2	SPOOL SCREW SET 2	
17-7-1	150179002	2	スプールシ"クB	SPOOL SHAFT B	
17-7-2	028050246	2	ハ"ネサ"カ"ネ2-5	SPRING WASHER 2-5	
17-7-3	021500106	4	1シユナツト5	NUT 5	
17-7-4	062503006	1	ナヘ"コ5X30	SCREW 5X30	
17-7-5	062501406	1	ナヘ"コ5X14	SCREW 5X14	
17-7-6	026050136	2	ヒラサ"カ"ネコ"タ5	WASHER 5	
17-8	150180000	2	ウケサ"ラ	SPOOL STAND BASE	
17-9	150182000	2	スプールマット	SPOOL MAT	
17-10	126863001	2	スプールクッション	SPOOL CUSHION	
17-11	S02786001	1	スレット"ハンガ"ークミ2	THREAD HANGER ASSEMBLY 2	
18	149247001	1	クサリクミ	CHAIN ASSEMBLY	
19	106030001	4	サラモクネジ"6.2X32	SCREW 6.2X32	
20	152863001	4	クッションカラー	CUSHION COLLAR	
21	152864000	8	クッション	CUSHION	
22	025800332	12	ヒラサ"カ"ネ"イ7.14	WASHER 7.14	
23	017062503	4	6カクホ"ルト6X25	BOLT 6X25	
24	021060102	4	ナツト1シユ6	NUT 6	
25	144226001	1	-----	HEAD COVER	
26	028060242	4	ハ"ネサ"カ"ネ2-6	SPRING WASHER 2-6	
28	153574201	1	テーブルシート	TABLE SHEET	
29	154179001	1	6カクホ"ウスハナ4	ALLEN WRENCH 4	
30	120448001	1	ゴムワ	RUBBER RING	
31	154760001	1	ホ"ウスハナパイプ	PIPE	

From the library of: Diamond Needle Corp

Z. 付属品関係 / Accessories / Zubehör
Accessoires / Accesorios

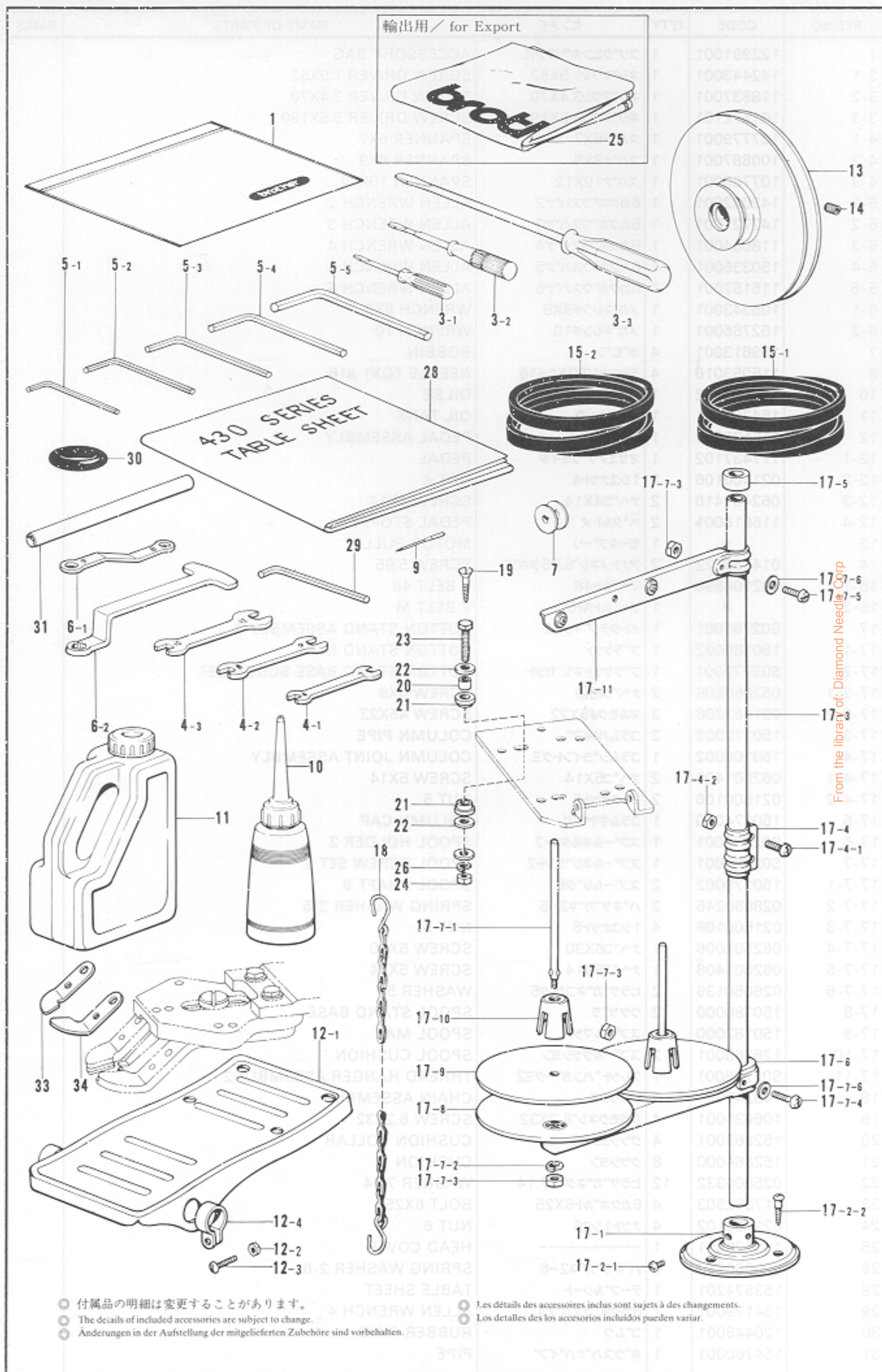

◎ 付属品の明細は変更することがあります。
◎ The details of included accessories are subject to change.
◎ Änderungen in der Aufstellung der mitgelieferten Zubehöre sind vorbehalten.

◎ Les détails des accessoires inclus sont sujets à des changements.
◎ Los detalles de los accesorios incluidos pueden variar.

Z. 付属品関係 / Accessories / Zubehör
 Accessoires / Accesorios

OPTION PARTS LIST / SONDERZUBEHÖR
 PIECES EN OPTION / PIEZAS EN OPCION

REF.NO.	CODE	Q'TY	ヒンメイ	NAME OF PARTS	RMKS
33	150398101	1	ホ"タンツカミLイタハ"ネ	BUTTON CLAMP (L) PLATE SPRING	
34	150401101	1	ホ"タンツカミRイタハ"ネ	BUTTON CLAMP (R) PLATE SPRING	

From the library of: Diamond Needle Corp

REF. NO.	CODE	QTY.	NAME OF PARTS	REMARKS
----------	------	------	---------------	---------

33	15038101	1	BUTTON CLAMP (L) PLATE SPRING	
34	15040101	1	BUTTON CLAMP (R) PLATE SPRING	

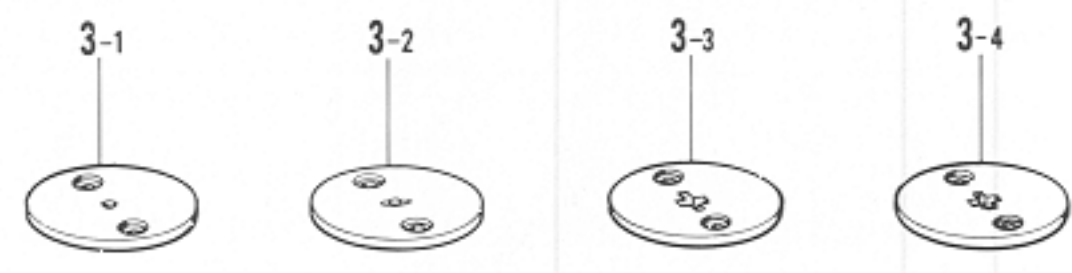
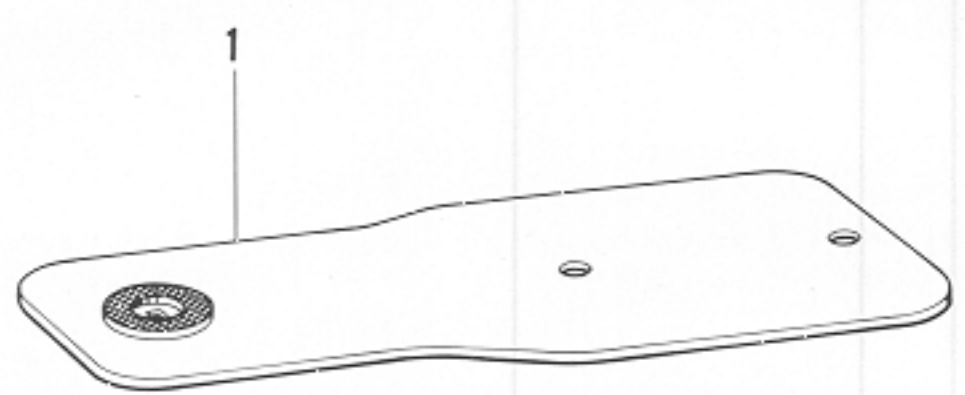
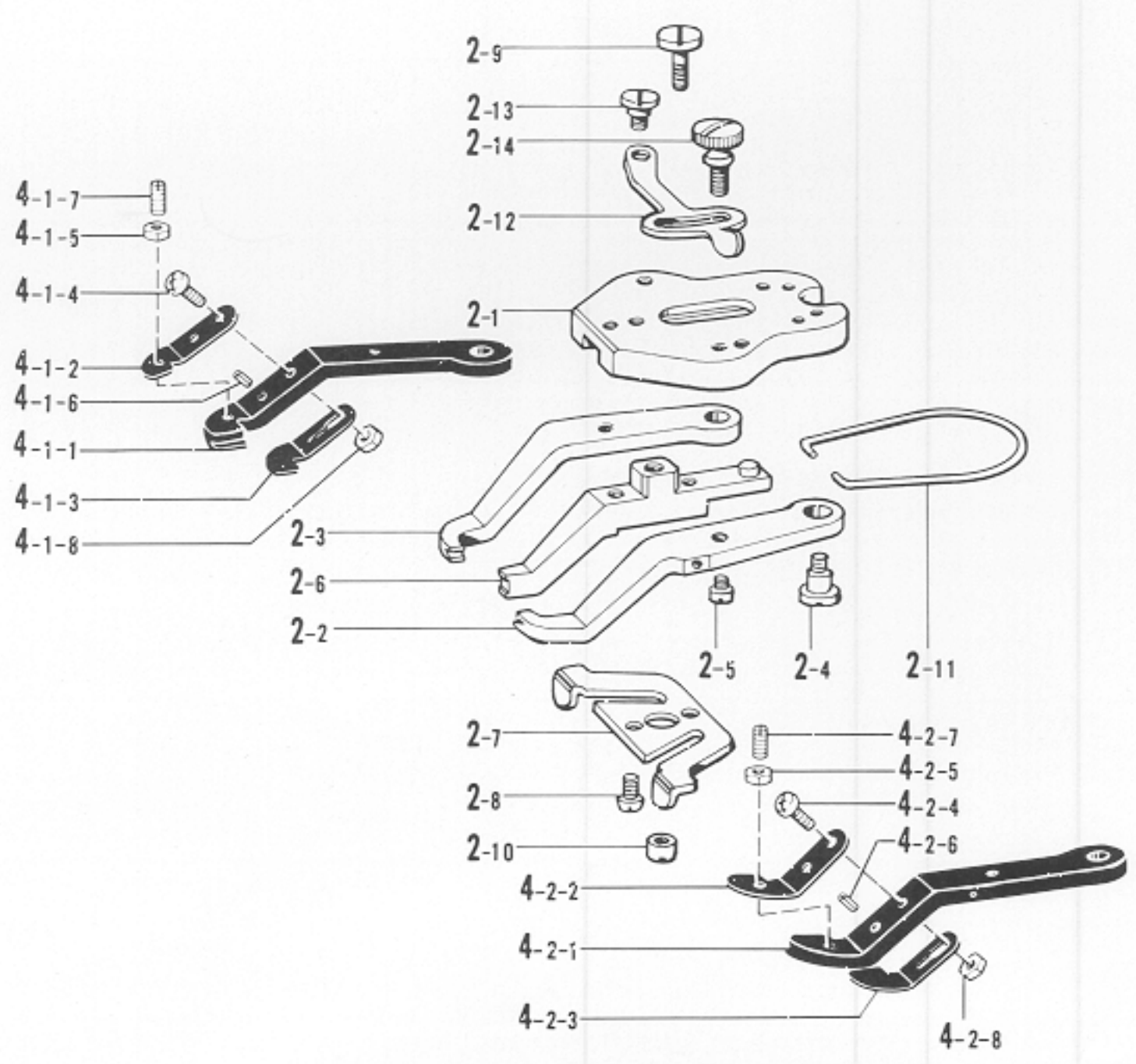

From the library of: Diamond Needle Corp

特別注文部品 / OPTION PARTS / SONDERZUBEHÖR
PIECES EN OPTION / PIEZAS EN OPCION

REF.NO.	CODE	Q'TY	品名	NAME OF PARTS	RMKS
1	154665101	1	オクリイタ	FEED PLATE	
2	S03636001	1	スナップツマミクミ	SNAP BUTTON CLAMP ASSEMBLY	
2-1	S03464001	1	ボタンツカミタイ	BUTTON CLAMP BRACKET	
2-2	118539001	1	スナップツマミR	SNAP CLAMP (R)	
2-3	118541001	1	スナップツマミL	SNAP CLAMP (L)	
2-4	115158001	2	ダンネジ4.76	STUD SCREW 4.76	
2-5	115156001	2	ボタンツカミアンナイピン	PIN	
2-6	S03712001	1	スナップツマミMクミ	BUTTON CLAMP BRACKET ASSEMBLY	
2-7	S03659001	1	ボタンツカミイタカム	BUTTON CLAMP PLATE	
2-8	062680812	2	ナベコ437-40×8	SCREW 437-40×8	
2-9	S03468001	1	シメネジ4.37	SCREW 4.37	
2-10	S03657001	1	マルナット4.37	NUT 4.37	
2-11	115163001	1	ボタンツカミイタバネ	SPRING	
2-12	115164001	1	ボタンツカミチョウセツイタ	BUTTON CLAMP ADJUSTING PLATE	
2-13	115165001	1	ダンネジ4.37	STUD SCREW 4.37	
2-14	115166001	1	ダンネジ4.37	STUD SCREW 4.37	
3-1	156149001	1	ハリアナイタA	NEEDLE HOLE PLATE A	
3-2	156150001	1	ハリアナイタB	NEEDLE HOLE PLATE B	
3-3	156151001	1	ハリアナイタC	NEEDLE HOLE PLATE C	
3-4	156152001	1	ハリアナイタD	NEEDLE HOLE PLATE D	
4-1	S08612001	1	ボタンツカミLクミ	BUTTON CLAMP (L) Assembly	
4-1-1	S08613001	1	ボタンツカミL	BUTTON CLAMP (L)	
4-1-2	150398101	1	ボタンツカミLイタバネ	BUTTON CLAMP (L) PLATE SPRING	
4-1-3	S08615001	1	ボタンツカミLイタバネD	BUTTON CLAMP (L) PLATE SPRING D	
4-1-4	062681012	1	ナベコ437-40×10	SCREW 437-40×10	
4-1-5	021680202	1	ナット2シュ4.37	NUT 4.37	
4-1-6	047250642	1	スプリングピン AW2.5	SPRING PIN AW 2.5	
4-1-7	103978002	1	トメネジ3.18	SCREW 3.18	
4-1-8	021660102	1	ナット1シュ3.18	NUT 3.18	
4-2	S08616001	1	ボタンツカミRクミ	BUTTON CLAMP (R) ASSEMBLY	
4-2-1	S08617001	1	ボタンツカミR	BUTTON CLAMP (R)	
4-2-2	150401101	1	ボタンツカミRイタバネ	BUTTON CLAMP (R) PLATE SPRING	
4-2-3	S08619001	1	ボタンツカミRイタバネD	BUTTON CLAMP (R) PLATE SPRING D	
4-2-4	062681012	1	ナベコ437-40×10	SCREW 437-40×10	
4-2-5	021680202	1	ナット2シュ4.37	NUT 4.37	
4-2-6	047250642	1	スプリングピン AW2.5	SPRING PIN AW 2.5	
4-2-7	103978002	1	トメネジ3.18	SCREW 3.18	
4-2-8	021660102	1	ナット1シュ3.18	NUT 3.18	

From the library of: Diamond Needle Corp

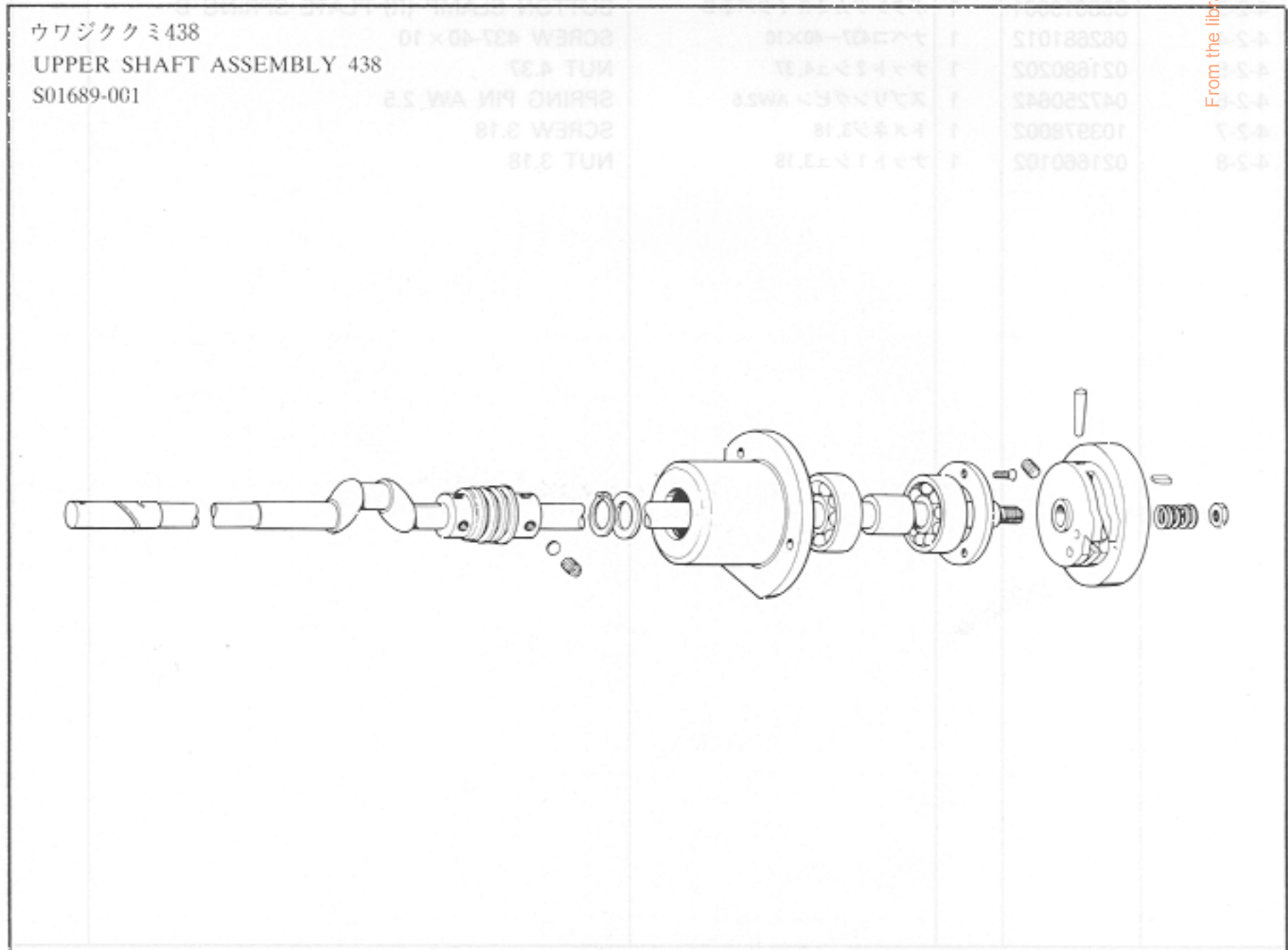
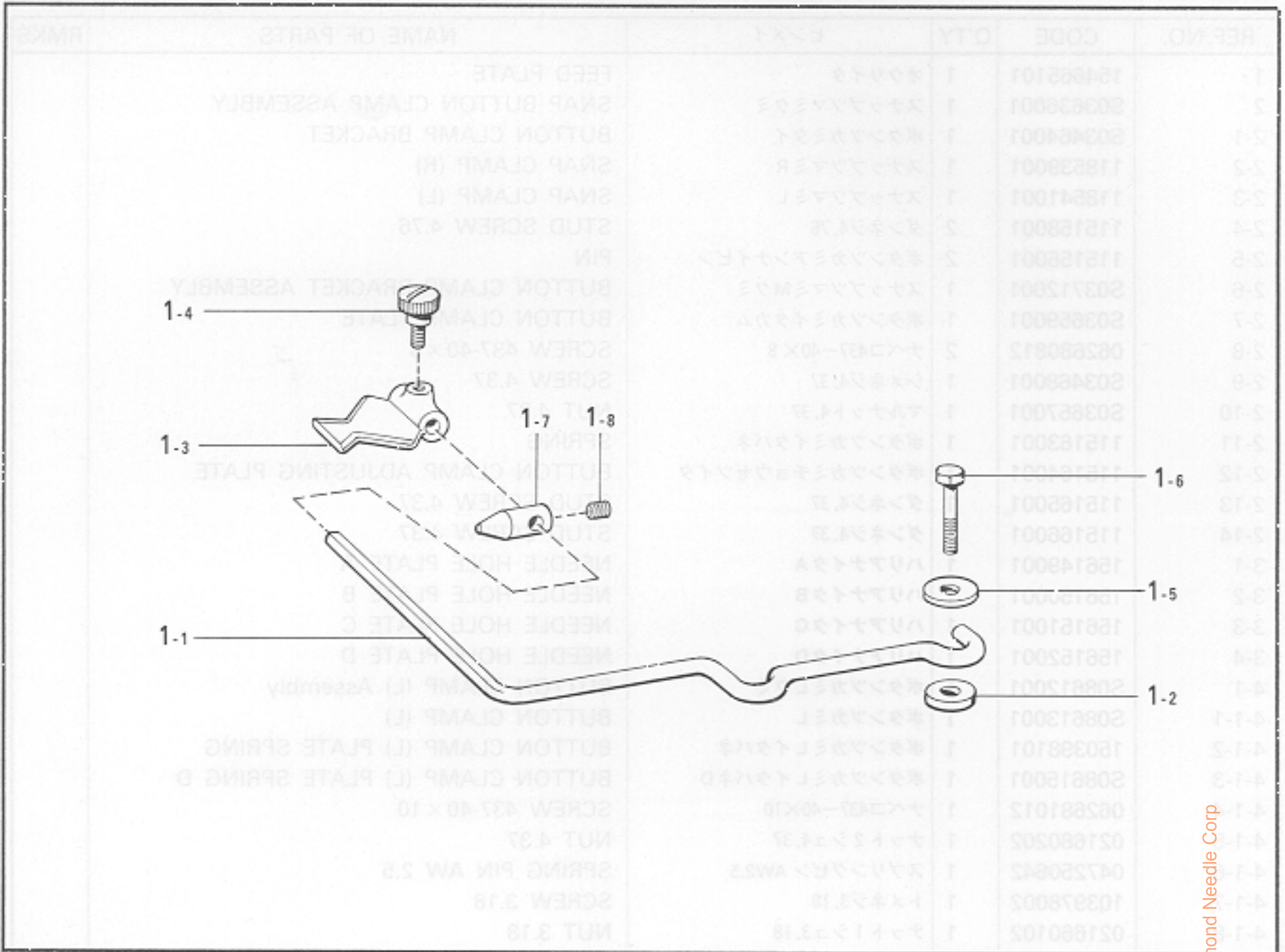

From the library of: Diamond Needle Corp

仕様別部品一覧表/DIFFERENT PARTS LIST/ZUBEHÖRLISTE
 LISTE DES PIÈCES ACCESSOIRES/LISTA DE PIEZAS ACCESORIAS

REF.NO.	サブクラス SUB CLASS ヒンメイ PARTS	-2	-3	-4	-7	
					エシツツシヨウ FOR EXPORTSPEC.	
A-62	シヨウラヘル ----- LABEL	153056102	153056103	153056104	153056107	
A-69	ハリカス”キリカエキ ----- STITCH REGULATOR		153846001		156493001(B)	
H-1	ウォーム ----- WORM		153841001(36)		152707001	
H-4	ウォームホイール ----- WORM WHEEL		153840000(36)		152708000	
H-22	オクリカム ----- FEED CAM	156101001	156102001	156103001	156447001	
H-28	クジツチカム ----- CLUTCH CAM		153842001(36)		156446001(14)	
H-31	イトキリカム ----- KNIFE CAM		152730001		156445001(14)	
Z-13	モータプーリ 2000/50 ----- MOTOR PULLEY 2000/50		153107001			From the library of: Diamond Needle Corp
	モータプーリ 2000/60 ----- MOTOR PULLEY 2000/60		153106001			
Z-15-2	Vベルト M51 ----- V BELT M51		082105190			
	Vベルト M52 ----- V BELT M52		082105290			